

EXMO. SENHOR PREFEITO MUNICIPAL DE SANTO ANDRÉ

Nós, abaixo-assinado, moradores e responsáveis pelos alunos do Colégio da Polícia Militar - Cruz Azul, Santo André, localizado na Estrada João Ducin, nº1039, Jardim Jamaica, Santo André, vimos requerer a V.Exª, junto ao departamento competente, solicitar providências quanto a realizar com urgência estudos de técnicos de trânsito para tornar a via mão única, conforme imagem anexa a este pedido.

Justificamos nossa iniciativa tendo em vista que no local há grande circulação de veículos no horário de entrada e saída dos alunos. Sendo a via de mão dupla, causa uma grande demanda de veículos, bem como trânsito local excessivo, ocasionando transtornos aos moradores, transeuntes e responsáveis pelos alunos, necessitando de uma intervenção.

VEREADOR RODOLFO DONETTI

GAB. 03

FONE: 3429-5803

Nome Luiz Alberto de Almeida Data de Nascimento: 19/04/71
End.: Rua: ZELIA GATTAI Nº395 CEP: 09951-275
Cel: (11) 992415751 Email: rodialuaga@Hot.mail
Assinatura:  RG: 22.396.763-4

Nome Almeida Luiz Fernandes Data de Nascimento: 26/01/79
End.: R. VALCE SIMONEN 114 CEP: 09711 211
Cel: (11) 971210419 Email: ALMEIDA LUIZ@GMAIL.COM
Assinatura:  RG: 2440485-0

Nome Patricia Alves Duarte Data de Nascimento: 12/03/72
End.: R. Dos Aguas Reus, 215 Brookdale 114 CEP: 03978-400
Cel: 1199887-7110 Email: patriciaalvesduarte@gmail.com
Assinatura:  RG: 39.871.507-2

Nome Ana Sobreira Riezzentini Data de Nascimento: 11/06/1975
End.: Rua Lucelia 1414 CEP: 09180-480
Cel: 9541207229 Email: sobreiraana77@gmail.com
Assinatura: Ana Sobreira RG: 39.871.507-2

Nome Victor Mariano da Silva Data de Nascimento: 1/1/
End.: R. CREMONA 65 CEP: 09251-150
Cel: 11947103678 Email: Victor.Mariano.S@outlook.com
Assinatura:  RG: 34.629.734-5

Nome Vanessa de A. C. Soares Data de Nascimento: 23/04/1986
 End.: Rua: Curuzu 110 CEP: 09185-530
 Cel: 11949058634 Email: vanessa.cerqueira121986@gmail.com
 Assinatura: Vanessa Soares RG: 41.022.390-6

Nome Olaine Valéria Pereira Data de Nascimento: 22/07/1987
 End.: R: Martinha Roda 191 CEP: 09185-200
 Cel: 95850-4907 Email: olaine.valeria@gmail.com
 Assinatura: [Assinatura] RG: 362.924.688-85

Nome André Pereira Brito Junior Data de Nascimento: 19/09/1976
 End.: R: Adriático 151/B13 AP 131 CEP: 09172-180
 Cel: (11) 984690326 Email: [Assinatura]
 Assinatura: [Assinatura] RG: 25228-706

Nome Adriano Riso Brito Data de Nascimento: 23/02/1975
 End.: R: adriático 151 BC 13 apto 131 CEP: 09172180
 Cel: 984690316 Email: adriano-rioso@hotmail.com
 Assinatura: Adriano R. Brito RG: 20473811

Nome Paulo Rogério de Costa Data de Nascimento: 23/02/1976
 End.: Rua Giribira 132 CAX-D CEP: 09260260
 Cel: 11.944653061 Email: costa.rogério17@gmail.com
 Assinatura: [Assinatura] RG: 19.885.209

Nome Sergio Serapim Data de Nascimento: 11/11/70
 End.: R: Vitória da Conquista 06 CEP: 09170-655
 Cel: 997790360 Email: sergio.serapim49@gmail.com
 Assinatura: [Assinatura] RG: 20.977.391-1

Nome Simone Felix Mauro de Oliveira Data de Nascimento: 12/12/74
 End.: Rua Bases 228 casa 01 CEP: 09181.110
 Cel: (11) 940120284 Email: SIMONE-Macedo@outlook
 Assinatura: Mauro RG: 25.437.897-3

Nome Michelle Moraes dos Anjos Data de Nascimento: 25/09/1986
 End.: Rua Marcilio Conrado 860 CEP: _____
 Cel: 9-8932-0497 Email: Michelle_m33@yahoo.com
 Assinatura:  RG: 42.918.429-9

Nome Giulone de Oliveira Silva Data de Nascimento: 04/09/89
 End.: Rua Arcalon 380 CEP: 09185080
 Cel: 11 954530543 Email: Giulone.Oliveira61@gmail.com
 Assinatura:  RG: 620168195

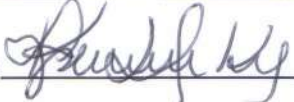
Nome Karina Loure Peruis Data de Nascimento: 04/05/1980
 End.: R: Sile Malon Bonzaga, 136 CEP: 09-112-000
 Cel: (11) 97028-8659 Email: Karina.p@quacitype.com.br
 Assinatura:  RG: 29.348.180-5

Nome Naline Jesus de Brito Data de Nascimento: 10/08/90
 End.: Rua Balbeque CEP: 09185274
 Cel: 986958368 Email: naline_jpm1@gmail.com
 Assinatura: Naline Jesus de Brito RG: 29.426.742-0

Nome Adriana Aparecida Conde Data de Nascimento: 10/07/76
 End.: Arcalon nº 137 CEP: 09185-055
 Cel: (11) 984807287 Email: adricondeoli5@gmail
 Assinatura:  RG: 25255904-6

Nome Marcos Gomes da Silva Data de Nascimento: 27/07/1990
 End.: Rua Quirino Turazzo CEP: 09182-460
 Cel: 11 94272-0212 Email: M.GOMES DASILVA@GMAIL.COM
 Assinatura:  RG: 47.302.278-3

Nome Aurelio Bello da Silva Data de Nascimento: 15/07/79
 End.: Martins CEP: 09886-000
 Cel: 947936546 Email: aureliobello@gmail.com
 Assinatura: Aurelio RG: 3200709-2

Nome Thais Ferrari Soares Vendramini Data de Nascimento: 16/01/85
 End.: Rua Santiago CEP: 09810-740
 Cel: 988006605 Email: thaisferrari.s@hotmail.com
 Assinatura: Thais Ferrari Soares Vendramini RG: 42.112.769-7

Nome Daniela A. Quintaes Data de Nascimento: 23/02/76
 End.: Rua Itapera 370 CEP: 09751-120
 Cel: (11)99539-4344 Email: danquintaes@hotmail.com
 Assinatura: D. Quintaes RG: 23065621-3

Nome Giorgia Lumene Data de Nascimento: 27/4/78
 End.: R. Campos do Jordão, 480 CEP: 09751-400
 Cel: (11)992592731 Email: lumenegeorgia@gmail.com
 Assinatura: [Assinatura] RG: 28.445.077-7

Nome Carlos Roberto Agostini Sr Data de Nascimento: 02/06/1936
 End.: Rua Moacibe 208 CEP: 09290650
 Cel: 992253775 Email: Carlos Agostini Sr @ gmail.com
 Assinatura: [Assinatura] RG: 498375996

Nome Audrey Aparecida Silva Data de Nascimento: 03/06/1976
 End.: Rua José Nepomuceno, 157 CEP: 09961-450
 Cel: 942226902 Email: audrey.silva.elt@gmail.com
 Assinatura: [Assinatura] RG: 26.631.460-0

Nome Kely Aparecida de Farias Data de Nascimento: 21/09/1963
 End.: Rua Itui, 293 CEP: 09751-040
 Cel: (11)95995-3333 Email: kelydefarias@hotmail.com
 Assinatura: [Assinatura] RG: 21.627.663-9

Nome Siago Cardoso da Silva Data de Nascimento: 05/12/83
 End.: Rua Carlos Rovereti CEP: 03269-120
 Cel: 91766-0445 Email: siagorivereti@hotmail.com
 Assinatura: [Assinatura] RG: 338500777

Nome Marcio Luis da Silva Data de Nascimento: 27/02/1982
End.: Rua das Correioas 286 CEP: _____
Cel: 1111994212332 Email: mlsilva1977@uol.com.br
Assinatura: Marcio Luis da Silva RG: 18295185-6

Nome Paula Lourero Matos Amaro Data de Nascimento: 29/05/1981
End.: Avenida Andrade Neves, 119 T.1 Apt.143 CEP: 09175-360
Cel: 99854-8495 Email: plourero81@yahoo.com.br
Assinatura: Paula Amaro RG: 30.439-224-8

Nome CASSIA Helena FACHINI Data de Nascimento: 03/06/70
End.: Rua Aristarco, 150 CEP: 09172-100
Cel: 011 996982630 Email: Cassiahfachini@gmail.com
Assinatura: Cassia RG: 18863201-7

Nome Sabiana Gabriel Witor Data de Nascimento: 02/04/81
End.: R. Mercedes do Prado, 174 CEP: 08341-180
Cel: 972453372 Email: gwitor@gmail.com.br
Assinatura: Sabiana RG: 324923880

Nome Wilson Andrade Camara Data de Nascimento: 05/11/1967
End.: Rua Tugua, 585 CEP: 09181-720
Cel: 11-983664089 Email: wilsoncamara14@gmail.com
Assinatura: Wilson RG: 16550133-9

Nome Leonardo Rizzato Tavoras Data de Nascimento: 26/10/74
End.: Rua Lomas Valentinas 37, Santa Maria, S.C. do Sul CEP: 09560-260
Cel: 11 996119227 Email: leonardo.rizzato.t@gmail.com
Assinatura: Leonardo RG: 40.169.411-4

Nome Adriano Aparecido Siqueira Sportivo Data de Nascimento: 03/10/75
End.: Rua das Palmeiras, 4124 - Apto 2 CEP: 09090-521
Cel: 11 97069-9170 Email: adriano.sportivo@gmail.com
Assinatura: Adriano RG: 05.4120404

Nome Marcelo de Oliveira Data de Nascimento: 30/06/72
 End.: Rua Africa CEP: 09750450
 Cel: 11 976351626 Email: _____
 Assinatura: Marcelo de Oliveira RG: 706205508

Nome VIRGILIO MIKE MEZES DE OLIVEIRA Data de Nascimento: 19/02/95
 End.: RUA MEIA BARRETO, N° 8 CEP: 09090-620
 Cel: 31 97112 2663 Email: VIRGILIO.OLIVEIRA@OUTLOOK.COM
 Assinatura: [Assinatura] RG: 17.660.085

Nome Daiame Cristina da Macena Figueiredo Data de Nascimento: 02/01/1989
 End.: Rua Maria Montessori, 10B CEP: 09171-540
 Cel: 95116-5400 Email: daiame_figueiredo@OUTLOOK.PT
 Assinatura: [Assinatura] RG: 44.881.481-X

Nome Camila Vieira Data de Nascimento: 28/11/1981
 End.: Rua Mafra 235 CEP: 09832-440
 Cel: 11 94838-0807 Email: camila-pedagoga2021@hotmail.com
 Assinatura: [Assinatura] RG: 34.407.255-1

Nome Ana Lúcia de C. Cavaijo Data de Nascimento: 03/09/1979
 End.: Rua Pedro Galvãno CEP: 09371-605
 Cel: 9 7217 0342 Email: ana.cavaijo.12@gmail.com
 Assinatura: [Assinatura] RG: 34.135.821-6

Nome Amálie Cip. R. Borges Data de Nascimento: 14/06/78
 End.: Avenida Loreto 321 CEP: 09132-410
 Cel: 097108 7762 Email: amalie@hotmail.com
 Assinatura: [Assinatura] RG: 24664363-8

Nome Eliane Cunha Data de Nascimento: 13/7/76
 End.: R. João Lotto, 120 - ap 9 CEP: 09721150
 Cel: 97319307 Email: prof.elianecunha@yahoo.com.br
 Assinatura: [Assinatura] RG: 23323898-7

Nome Mônica Duarte Lionelli Data de Nascimento: 23/03/78
 End.: Av. Antônio Cardoso CEP: 09280-570
 Cel: 99452-5612 Email: monica.lionelli@gmail.com
 Assinatura: Mônica D. RG: 28444504-6

Nome Jesuita Duarte da Silva Data de Nascimento: 15/04/42
 End.: Av. Eduardo Prado, 491 CEP: 09271-180
 Cel: 4472-8904 Email: patriciaclorota@gmail.com
 Assinatura: Jesuita Duarte RG: 8.965.265-4

Nome Eduardo S. da Silva Data de Nascimento: 03/05/65
 End.: Av. Eduardo Prado n=491 CEP: 09271-180
 Cel: 4472-8904 Email: patriciaclorota@gmail.com
 Assinatura: EDUARDO SILVA RG: 17.877.413.3

Nome Patrícia Alves Duarte Data de Nascimento: 14/03/72
 End.: Av. Eduardo Prado, 491 CEP: 09271-180
 Cel: (11) 99839-340 Email: patriciaclorota@gmail.com
 Assinatura: Patrícia Alves Duarte RG: 22.514.100-4

Nome Fábio Alves Duarte Data de Nascimento: 07/11/72
 End.: Av. das Águas Quas, 215 Bloco 04 apt 114 CEP: 03978-100
 Cel: (11) 99354-2916 Email: fabioalvesduarte@gmail.com
 Assinatura: Fábio Alves Duarte RG: 20.932.714-5

Nome MAURÍCIO TUCARDO ABRÍCIO DE FIGUEIREDO Data de Nascimento: 07/10/76
 End.: EST. JOÃO DUCEN, 1039 CEP: 09185-055
 Cel: 98090-7025 Email: MAURICIO.FIGUEIREDO@CW2AZULSP.COM.BR
 Assinatura: Maurício RG: 23144840-5

Nome Maria Faete Reis Data de Nascimento: 29/06/51
 End.: Rua Dacim n. 1093 CEP: 1
 Cel: 44266274 Email: _____
 Assinatura: Maria Faete Reis RG: 15634513-4

Nome Luciano Carlos da Silva Data de Nascimento: 03/11/92
 End.: Est. João Ducim 1101 CEP: 09185.000
 Cel: 1196707.2596 Email: _____
 Assinatura: Luciano Carlos da Silva RG: 63903.724.0

Nome Silvana Campos Romão Data de Nascimento: 15/09/88
 End.: Est. João Ducim 1101 CEP: 09185-000
 Cel: 1196707.2596 Email: _____
 Assinatura: Silvana C Romão RG: 42.026.883-2

Nome Maria Helene P de Oliveira Data de Nascimento: 28/08/82
 End.: Est. João Ducim 1129 CEP: 09185 000
 Cel: 49755773 40 Email: helene.lili@hotmail.com
 Assinatura: Helene RG: 93174.092.6

Nome Maria de Souza Data de Nascimento: 21/09/75
 End.: Est. João Ducim 1129 CEP: 09185-111
 Cel: 119276054 Email: mariaebaby@mariaebaby.com
 Assinatura: Maria de Souza RG: 201921054

Nome Rosilene Lessa de Paula Leitão Data de Nascimento: 30/10/75
 End.: Estrada João Ducim, 1060 CEP: 09185-000
 Cel: 11980584373 Email: resx@mpautomação.com
 Assinatura: Rosilene RG: 20302592-5

Nome CARLOS ANTONIO MANUEI VASCONCELOS Data de Nascimento: 01/03/57
 End.: ESTRADA JOÃO DUCIM, 1050 CEP: 09185-000
 Cel: 11957159353 Email: _____
 Assinatura: Carlos Antonio M Vasconcelos RG: 9199 225-4

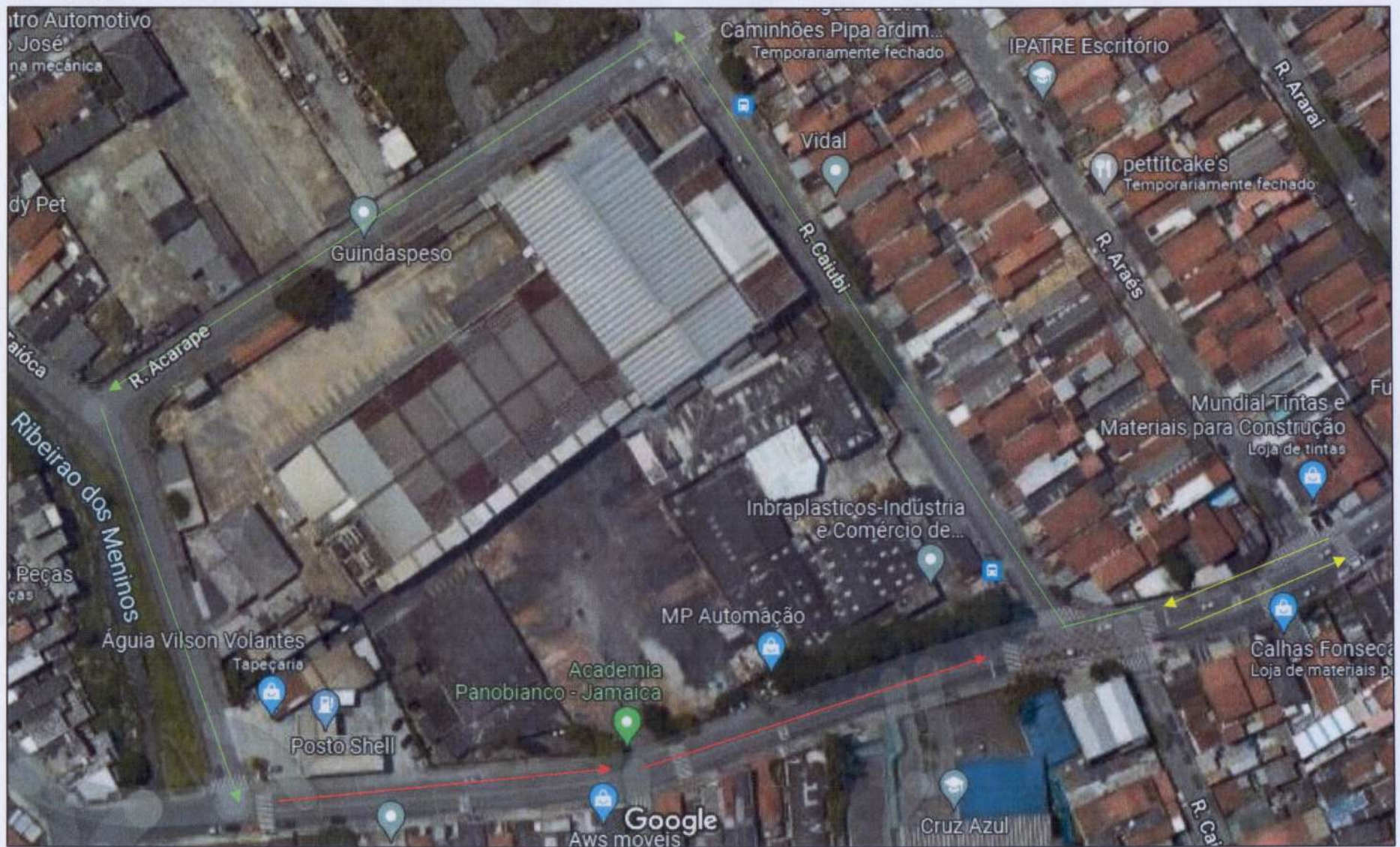

Legenda:

→ Mão única (Estrada João Ducin, entre a Av. Marginal Córrego Taióca e Rua Caiubi)

→ Via de mão dupla (A partir da travessa com a Rua Caiubi)

→ Rota alternativa (Virar à direita na Rua Caiubi, virar à esquerda na Rua Acarape, virar à esquerda na Av. Marginal Córrego Taióca e entrar a esquerda na Estrada João Ducin)