



**CÂMARA MUNICIPAL DE
SANTO ANDRÉ**



Autenticar documento em <https://camarasempapel.cmsandre.sp.gov.br/autenticidade> com o identificador 320035003100350031003A00500052004100. Documento assinado digitalmente conforme MP n° 2.200-2/2001, que institui a Infra-estrutura de Chaves Públicas Brasileira - ICP-Brasil.





**CÂMARA MUNICIPAL DE
SANTO ANDRÉ**

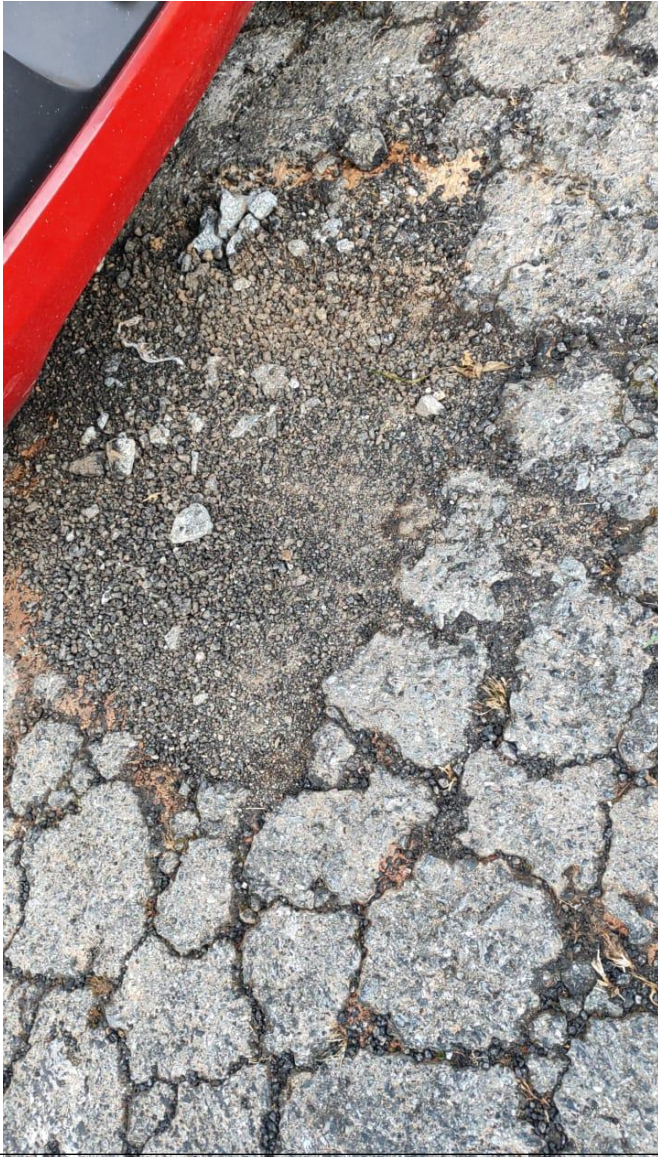

Autenticar documento em <https://camarasempapel.cmsandre.sp.gov.br/autenticidade> com o identificador 320035003100350031003A0050052004100. Documento assinado digitalmente conforme MP nº 2.200-2/2001, que institui a Infra-estrutura de Chaves Públicas Brasileira - ICP-Brasil.





**CÂMARA MUNICIPAL DE
SANTO ANDRÉ**

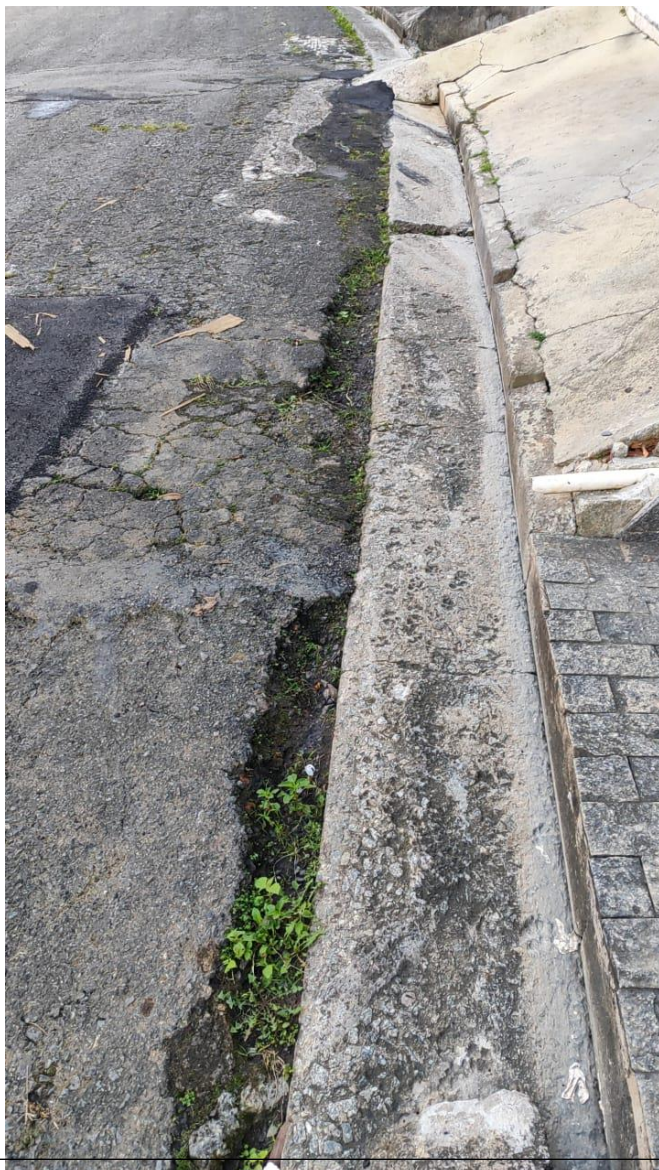

Autenticar documento em <https://camarasempapel.cmsandre.sp.gov.br/autenticidade> com o identificador 320035003100350031003A0050052004100. Documento assinado digitalmente conforme MP nº 2.200-2/2004, que institui a Infra-estrutura de Chaves Públicas Brasileira - ICP-Brasil.





**CÂMARA MUNICIPAL DE
SANTO ANDRÉ**

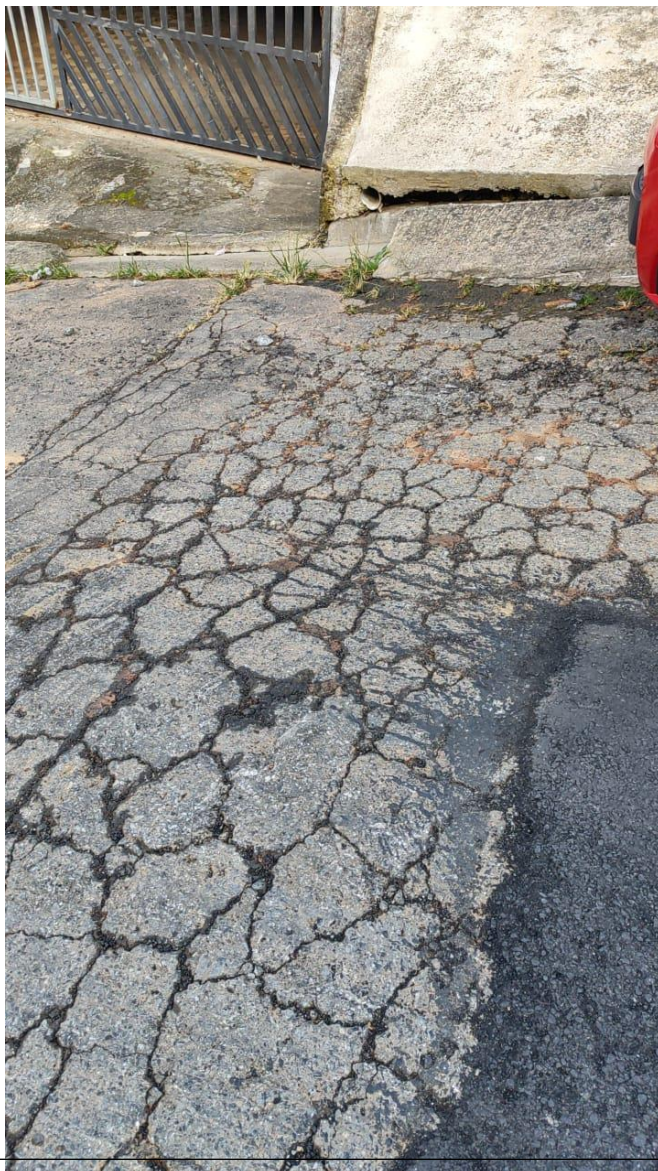

Autenticar documento em <https://camarasempapel.cmsandre.sp.gov.br/autenticidade> com o identificador 320035003100350031003A00500052004100. Documento assinado digitalmente conforme MP nº 2.200-2/2001, que institui a Infra-estrutura de Chaves Públicas Brasileira - ICP-Brasil.





**CÂMARA MUNICIPAL DE
SANTO ANDRÉ**



Autenticar documento em <https://camarasempapel.cmsandre.sp.gov.br/autenticidade> com o identificador 320035003100350031003A00500052004100. Documento assinado digitalmente conforme MP nº 2.200-2/2004, que institui a Infra-estrutura de Chaves Públicas Brasileira - ICP-Brasil.





**CÂMARA MUNICIPAL DE
SANTO ANDRÉ**



Autenticar documento em <https://camarasempapel.cmsandre.sp.gov.br/autenticidade> com o identificador 320035003100350031003A0050052004100. Documento assinado digitalmente conforme MP nº 2.200-2/2004, que institui a Infra-estrutura de Chaves Públicas Brasileira - ICP-Brasil.





**CÂMARA MUNICIPAL DE
SANTO ANDRÉ**



Autenticar documento em <https://camarasempapel.cmsandre.sp.gov.br/autenticidade> com o identificador 320035003100350031003A00500052004100. Documento assinado digitalmente conforme MP nº 2.200-2/2001, que institui a Infra-estrutura de Chaves Públicas Brasileira - ICP-Brasil.





**CÂMARA MUNICIPAL DE
SANTO ANDRÉ**

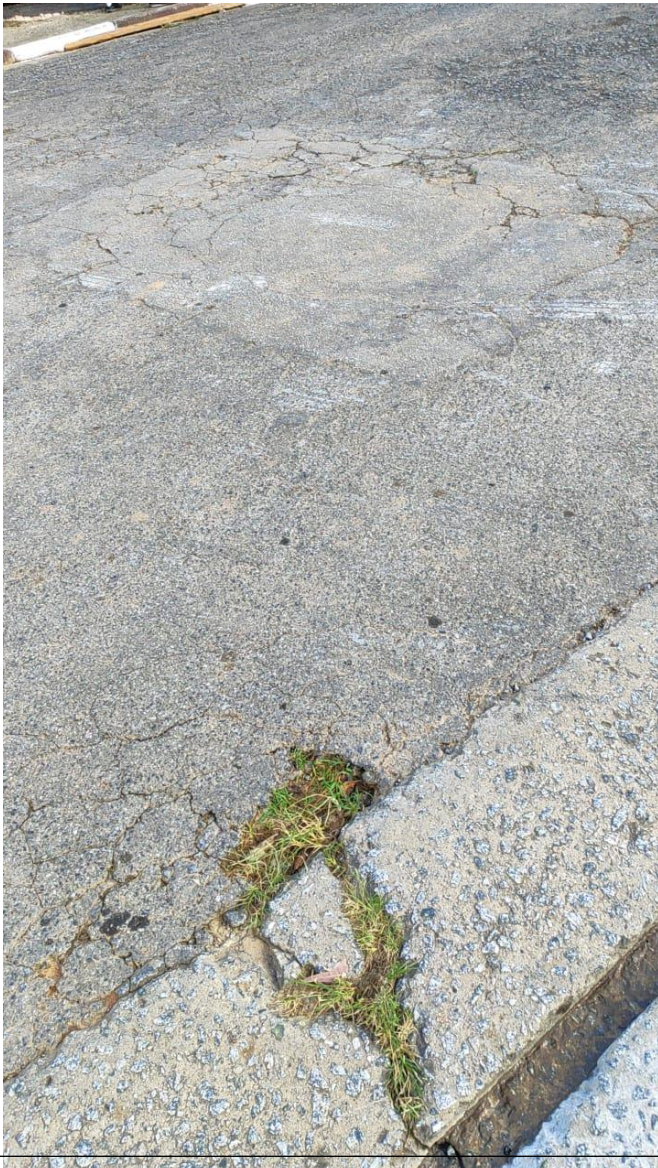

Autenticar documento em <https://camarasempapel.cmsandre.sp.gov.br/autenticidade> com o identificador 320035003100350031003A0050052004100. Documento assinado digitalmente conforme MP n° 2.200-2/2001, que institui a Infra-estrutura de Chaves Públicas Brasileira - ICP-Brasil.





**CÂMARA MUNICIPAL DE
SANTO ANDRÉ**



Autenticar documento em <https://camarasempapel.cmsandre.sp.gov.br/autenticidade> com o identificador 320035003100350031003A00500052004100. Documento assinado digitalmente conforme MP nº 2.200-2/2004, que institui a Infra-estrutura de Chaves Públicas Brasileira - ICP-Brasil.

