DIÁRIO DO GRANDE ABC

classificados

imóveis
empregos&oportunidades
anuncie: 4435-8159 e 4435-8000

imóveis

anuncie: 4435-8159 e 4435-8000

Santo André

Quer colocar seu imóvel para VENDA OU LOCAÇÃO e não sabe como? Nós temos a solução!

Donizete IMÓVEIS

4994-3477 Unidade Jardim

4435-3535 Unidade Assunção

www.donizeteimoveis.com

IMÓVEIS A VENDA

Royalle Prestigie - Andar Alto Todo Planejado - 236 m²

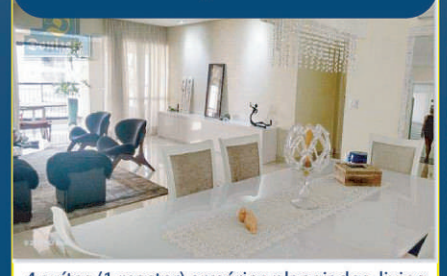

4 suítes (1 master) armários planejados, living 3 ambs integrada a varanda gourmet, fino acabamento, todo mobiliado e planejado, lavabo, 4 vagas c/ depósito.

R$ 2.680.000 Ap0517

Bairro Jardim - Alto Padrão Sacada Gourmet - Andar Alto

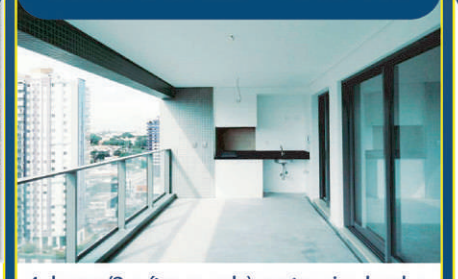

4 dorms (2 suítes sacada) contra piso, lavabo, sala 3 ambs com sacada gourmet integrada a cozinha, dep. empregada, 3 vagas e lazer.

R$ 1.380.000 AP7800

Oportunidade! 4 vagas Sacada gourmet

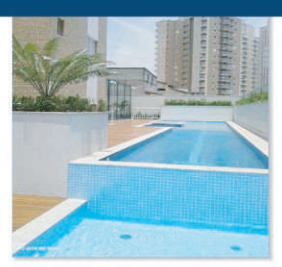

3 suítes, sala ampla com sacada envidraçada integrada com a cozinha, sacada, 4 vagas, lazer, portaria 24 hrs.

R$ 935.000 AP4599

Campestre 132 m² muito bem distribuídos

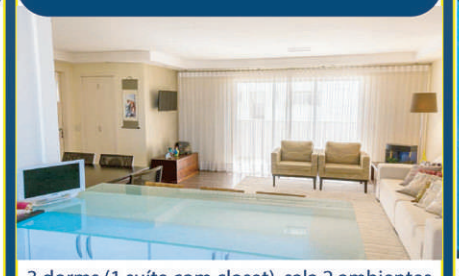

3 dorms (1 suíte com closet), sala 2 ambientes integrada a cozinha americana, varanda gourmet com churrasqueira, banheiros + lavabo, 3 vagas fixas + depósito.

R$ 825.000 AP14994

Valparaíso - Sacada Gourmet Vagas paralelas

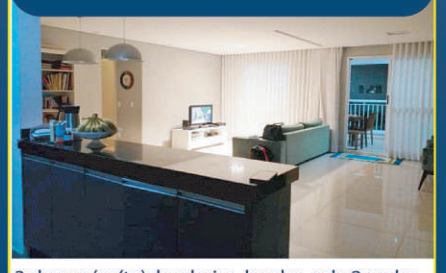

3 dorms (suíte), banheiro, lavabo, sala 2 ambs, porcelanato, sacada gourmet fechamento de vidro, cozinha planejada. Lazer club.

R$ 715.000 AP13128

Cobertura Bairro Jardim à 2 quadras das Figueiras

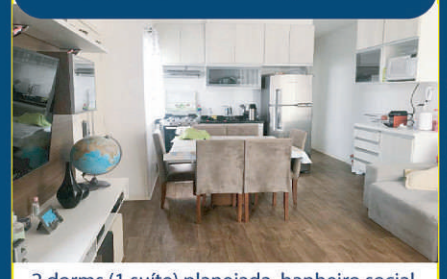

2 dorms (1 suíte) planejada, banheiro social, sala 2 ambientes sacada, cozinha planejada, parte superior 1 dormitório, lavanderia, escada interna, 1 vaga dupla Área útil 47+47.

R$ 327.000 co11561

Excelente para clínica ou residência

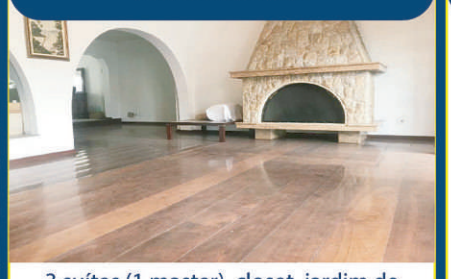

3 suítes (1 master), closet, jardim de inverno, 4 salas lavabo, cozinha planejada, entrada lateral, quintal, churrasqueira, 7 vagas.

R$ 2.650.000 CA0546

Sobrado Vila Scarpelli Deslumbrante

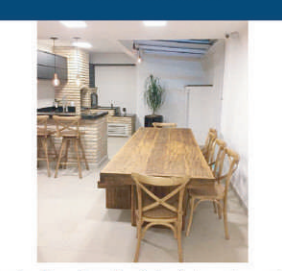

224 mts, 3 suítes (máster), lavabo, sala de jantar, cozinha com ilha gourmet planejados, despensa, área gourmet com fogão a lenha, 5 vagas, iluminação automatizada .

R$ 1.150.000 SO1118

Casa térrea Bairro Campestre

3 dorms, sala, cozinha americana, 2 wcs, pequeno quintal com edícula, 2 vagas cobertas com portão automático.

R$ 585.000 CA1237

Sobrado Vila Assunção VAGO!

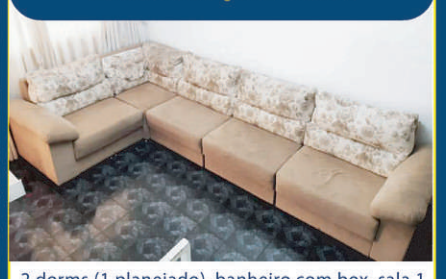

2 dorms (1 planejado), banheiro com box, sala 1 ambiente, copa/cozinha planejada, lavanderia coberta, quintal pequeno, entrada lateral, 2 vagas paralelas.

R$ 423.000 SO0396

Av. Padre Manuel da Nóbrega, 404 - Bairro Jardim

Av. João Ramalho, 566 - Vila Assunção

PUBLICIDADE LEGAL

Editais Forenses

EDITAL DE CITAÇÃO - PRAZO DE 20 DIAS. PROCESSO Nº 1017011-22.2017.8.26.0554. O(A) MM. Juiz(a) de Direito da 6ª Vara Cível, do Foro de Santo André, Estado de São Paulo, Dr(a). Bianca Ruffolo Chojniak, na forma da Lei, etc. FAZ SABER a(o) Faz saber a Giovani Diniz Gazito (CPF. 403.717.908-32), que Universidade Municipal de São Caetano do Sul lhe ajuizou ação Monitória, para cobrança da quantia de R$ 944,18 (outubro de 2018), decorrente dos cheques n°s AA000075, AA-000076 e AA-000077, todos da agência 6966, conta 02048-6, Banco 341. Estando o requerido em lugar ignorado, foi deferida a citação por edital, para que em 15 dias, a fluir dos 20 dias supra, pague o débito (ficando isento de custas processuais), acrescido de honorários advocatícios equivalentes a 5% do valor do débito (artigo 701 do CPC), ou ofereça embargos, sob pena de converter-se o mandado inicial em mandado executivo. Decorridos os prazos supra, no silêncio, será nomeado curador especial e dado regular prosseguimento ao feito, nos moldes do artigo 257, IV do CPC. Será o presente, afixado e publicado na forma da lei. NADA MAIS. Dado e passado nesta cidade de Santo André, aos 29 de setembro de 2020.

empregos& oportunidades

Empregos

NAVES INDOMÁVEIS ADMITE

ELETRICISTA AUTOMOTIVO e SOLDADOR com experiência e AJUDANTE. Enviar curriculo p/ o e-mail navespecas@gmail.com ou Tratar ☎4347-7104

Câmara Municipal de Santo André

O Presidente da Câmara Municipal faz saber que o Plenário, em sessão realizada no dia 13 de outubro de 2020, aprovou e, no uso da atribuição que lhe confere o inciso IV do artigo 23 da Lei Orgânica do Município de Santo André, promulga o seguinte:

DECRETO LEGISLATIVO Nº 6, DE 16/10/2020

A Câmara Municipal de Santo André decreta:

Art. 1º A Câmara Municipal de Santo André concede o Título de Cidadão Honorário do Município de Santo André ao Excelentíssimo Senhor Renan Dias da Mata.

Parágrafo único A entrega do título será feita em Sessão Solene que será realizada no Plenário da Câmara Municipal de Santo André, SP, em data oportuna, a ser fixada posteriormente.

Art. 2º As despesas com a execução do presente Decreto Legislativo correrão por conta de verbas próprias constantes do orçamento, suplementadas, se necessário.

Art. 3º Este Decreto Legislativo entra em vigor na data de sua publicação.

Câmara Municipal de Santo André, 16 de outubro de 2020, 467º ano da fundação da cidade.

PEDRO LUIZ MATTOS CANHASSI BOTARO
Presidente

Registrado e digitado na Coordenadoria de Comunicações Administrativas na mesma data, e publicado.

JAIR EMÍDIO BARBOSA
Diretor Geral
Proc. CM nº 3849/2020
IGS/

Anuncie Aqui 4435-8000

Inst. de Previdência de Santo André

INSTITUTO DE PREVIDÊNCIA DE SANTO ANDRÉ
RECURSO ADMINISTRATIVO HIERARQUICO

Referente ao Recurso Administrativo Hierárquico interposto pela empresa SAFEPORT SERVIÇOS ESPECIALIZADOS DE PORTARIA EIRELI LTDA em 13 de março de 2020, decido NEGAR-LHE PROVIMENTO, ao recurso conforme consta no P. A nº 419/2019, mantendo-se a INABILIATAÇÃO para o item "2" - profissional de Manutenção, do Pregão Presencial nº 002/2020. Ficam convocadas as empresas recorrentes para a retomada da sessão no dia 05 de novembro de 2020 às 11h00min, para as demais fases do Processo Licitatório. Local: Instituto de Previdência de Santo André, sito à Rua Prefeito Justino Paixão, 85, 3º andar, Centro de Santo André.

Santo André, 02 de outubro de 2020.
José Domingos Bittencourt
Superintendente.

SEMASA

RESOLUÇÃO COMUGESAN 119/2020

Dispõe sobre a alteração de prazo das inscrições para o Processo Eleitoral do Mandato 2021/2022 do Comugesan

O Conselho Municipal de Gestão e Saneamento Ambiental de Santo André - COMUGESAN, no uso de suas atribuições, de acordo com lei municipal 7733/98, artigo 7º, em sua 9ª reunião ordinária virtual do exercício 2020,

Considerando o Regimento Interno do COMUGESAN, aprovado pela Resolução COMUGESAN 113/2019, em seu capítulo V,

RESOLVE:

Artigo 1º: Aprovar a prorrogação do prazo das inscrições para o Processo Eleitoral do Mandato 2021/2022 do Comugesan até o dia 30/10/2020 (alterando o capítulo 9 do Edital nº 001/2020).

Artigo 2º: O novo calendário do processo eleitoral entra em vigor na data de sua aprovação.

Santo André, 22 de outubro de 2020.
Ricardo da Silva Kondratovich
Superintendente do SEMASA
Presidente do Comugesan

9. DOS PRAZOS

Inscrições	09 a 30/10/2020
Análise da Documentação	26/10 a 16/11/2020
Publicação Resultado da Habilitação	17 e 18/11/2020
Prazo para Recursos	23 a 27/11/2020
Publicação Resultado dos Recursos	01 e 02/12/2020
Eleição	08/12/2020
Publicação Resultado da Eleição	10 e 11/12/2020

Para anunciar, ligue:
4435-8159
4435-8000
DIÁRIO DO GRANDE ABC
Sete cidades, um só jornal

CRAISA

COMPANHIA REGIONAL DE ABASTECIMENTO INTEGRADO SANTO ANDRÉ

Considerando as disposições do art. 5º. da Lei Federal n.º 8.666/93 e em atenção às determinações do Egrégio Tribunal de Contas, justificamos os pagamentos a seguir relacionados, com alteração de ordem cronológica, pelo fato de envolver serviços de extrema necessidade, essenciais e de continuidade inadiáveis, a saber: Retificação ref. Publicações Setembro/20: Pagtos 15/09/2020: Apetece Sistemas de Alimentação S/A, pagamento realizado referente Processo Administrativo nº 004/17, valor R$ 500.000,00. Pagtos 28/09/2020: Apetece Sistemas de Alimentação S/A, pagamento realizado referente Processo Administrativo nº 004/17, valor R$486.462,84. Pagtos 02/10/20: Plimax Importação e Exportação EIRELI, NF 80457, 80458, 80459, 80460, 80461, 80462, 80464, vencto 30/09/20, valor R$ 134.455,20. Pagtos 05/10/20: Claro S/A (Embratel), NF 1159884, vencto 24/08/20, valor R$ 2,86. Companhia de Saneamento Básico do Estado de São Paulo (Sabesp), NF 830720, 840720, 900720, vencto 01/09/20, valor R$ 3.559,44. Plimax Importação e Exportação EIRELI, NF 80463, 80465, 80466, 80467, 80468, 80469, 80470, 80471, 80473, 80474, 80475, vencto 30/09/20, valor R$ 90.387,00. Versa Locadora de Veículos Ltda, Fatura 3358, vencto 15/09/20, valor R$ 18.865,20. Pagtos 07/10/20: Apetece Sistemas de Alimentação S/A, NF 4896, 4897, vencto 15/01/20, valor R$ 273.221,10. Burdelis & Pereira Associados, Fatura ref. 09/20, vencto 07/10/20, valor R$ 90,90. Gente Seguradora S.A, Fatura 91364738, vencto 30/10/20, valor R$ 1.186,80. Telefônica Brasil S.A, NF 79751, 80180, 80182, 80999, 84803, 84804, 87863, 89666, 89799, 90216, 911163, vencto 01/10/20, 08/10/20, 15/10/20, valor R$ 4.396,88. Pagtos 14/10/20: C.R. de Freitas Comércio de Produtos Alimentícios, NF 52, vencto 30/10/20, valor R$ 28.440,00. Fabris Serviços de Monitoramento Eletrônico, Sistemas de Ala, NF 266, 292, 293, vencto 15/05/20, 14/08/20, valor R$ 156.339,00. LBGS Grupos de Serviços Ltda, NF 9237, 9239, 9335, 9336, 9337 (parcial), vencto 15/06/20, 15/07/20, valor R$ 636.000,00. Telefônica Brasil S.A, NF 813084, valor R$ 512,64. Pagtos 15/10/20: ABC Expurgo Serviços Especializados Ltda EPP, NF 12013, 12014, 12035, vencto 15/10/20, valor R$ 2.535,00. AMEE – Sistema de Gestão de Energia Ltda, NF 29976, vencto 15/10/20, valor R$ 1.330,00. Apetece Sistemas de Alimentação S/A, NF 4991, 4992, vencto 15/02/20, valor R$ 253.503,15. Auto Posto País Galego Ltda, NF 5955, vencto 15/10/20, valor R$ 2.012,18. Bandeirantes Comércio de Medicamentos e Produtos para Saúde, NF 502, vencto 30/09/20, valor R$ 882,00. BH Foods Comércio e Industria Ltda, NF 6415, 6416, 6417, 6512, 6513, 6514, 6516, 50554, 50555, 50556, 50779, 50780, 50781, vencto 30/07/20, 15/08/20, 30/08/20, valor R$ 34.238,50. Castor Alimentos Ltda, NF 87412, 87413, 87937, 87938, 87939, 87940, 87941, 87942, 87943, 87944, 87945, 88095, 88096, 88098, 88099, 88245, 88246, 88247, 88248, 88397, 88398, 88399, 88400, 88401, 88402, 88403, 88404, 88866, 88909, 88910, 88911, 88912, 88913, 88914, 88915, 88916, 88917, 89260, 89261, 89262, 89264, 89265, 89415, 89416, 89417, 89418, 89419, vencto 30/08/20, valor R$ 23.165,05. Cereais Celia Ltda, NF 122855, vencto 30/09/20, valor R$ 16.680,00. Cia Ultragaz S.A., NF 17602, 2470107, 2487419, vencto 15/10/20, valor R$ 3.071,25. Cisalpina Comércio de Produtos Alimentícios Ltda, NF 631, 632, 633, 634, 636, 637, 638, vencto 30/07/20, 15/08/20, 30/08/20, valor R$ 12.883,40. Comercial de Alimentos Renato Rinaldi EIRELI EPP, NF 8926, 8938, 8939, vencto 30/07/20, 15/08/20, valor R$ 11.642,00. Companhia de Saneamento Básico do Estado de São Paulo (Sabesp), NF 810720, 890720, 910720, 920720, vencto 01/09/20, valor R$ 42.265,18. Creek Comercial Ltda, NF 22500, 22503, 22505, 22510, 22511, 22512, 22513, 22518, 22520, 22521, 22522, 22527, 22528 22529, 22530, 22535, 22536, 22537, 22542, 22543, 22544, 22550, 22555, 22557, 22558, 22559, 22560, 22561, 22571, 22572, 22573, 22583, 22584, 22585, 22586, 22587, 22596, 22597, 22598, 22611, 22612, 22617, 22618, 22632, 22633, 22634, 22643, 22644, 22645, 22646, 22647, 22648, 22649, 22654, 22655, 22656, 22657, 22670, 22671, 22672, [illegible] 20/08/20, 15/09/20, 30/09/20, 15/10/20, valor R$ 244.875,02. D. Frasson Comércio de Frutas Ltda EPP, NF 52416, 52417, 52459, 52460, 52461, 52521, 52522, 52525, 52526, 52574, 52575, 52601, 52602, 52603, 52625, 52656, 52657, 52658, 52659, 52683, 52684, 52708, 52758, 52759, 52760, vencto 30/09/20, 15/10/20, valor R$ 3.217,20. Diário do Grande ABC SA, NF 167944, vencto 15/10/20, valor R$ 655,50. Diego T. Lima Assessoria em Segurança do Trabalho, NF 2339, vencto 15/10/20, valor R$ 2.072,53. DPA Tec Equipamentos de Ponto Ltda EPP, NF 19365, 19375, vencto 15/10/20, valor R$ 2.044,94. Eletropaulo Metropolitana Eletricidade de São Paulo S.A (Enel), NF 429619, 430949, vencto 08/10/20, valor R$ 52.957,48. Fundação de Desenv. da Pesquisa do Agronegócio – Fundepag, NF 120641, vencto 15/10/20, valor R$ 3.440,00. Instituto Nacional de Análises e Pesquisas Ltda EPP, NF 17380, vencto 15/10/20, valor R$ 4.569,53. JJ Comercial Distribuidora de Gêneros Alimentícios Ltda, NF 212971, 212975, 212980, 212981, 212983, 212986, 212988, 212989, 212991, 212996, 212997, 212998, 212999, 213003, 213004, 213006, 213007, 213009, 213010, 213011, 213012, 213013, 213015, 213016, 213017, vencto 30/08/20, valor R$ 66.973,41. Ktree Penso Tecnologia da Informação Ltda, NF 46787, vencto 15/10/20, valor R$ 3.205,01. Leforth Alimentos Ltda, NF 54831, 54832, 54900, 54901, 54961, 54962, 55016, 55017, 55111, 55112, 55143, 55144, vencto 30/07/20, 15/08/20, 30/08/20, valor R$ 20.967,28. Momilli Comercial Ltda, NF 3729, 3769, vencto 15/08/20, 15/10,20, valor R$ 2.151,00. Mr Computer Informática Ltda, Fatura 11713, vencto 15/10/20, valor R$ 4.333,00. NCH Brasil Ltda, NF 139330, vencto 15/10/20, valor R$ 779,00. New Quality Ind e Com de Carnes e Prod Alimen Ltda, NF 26413, 26414, 26415, 26416, 26417, 26422, 26431, 26432, 26435, 26445, 26446, 26455, 26456, 26457, vencto 15/03/20, valor R$ 83.628,30. Nutrise Comercial Ltda ME, NF 10878, 10879, 10880, 10881, 10882, 10889, 10890, 10891, 10892, 10893, 10894, 10896, 10897, 10898, 10904, 10905, 10909, 10912, 10913, 10914, 10915, 10916, 10924, 10925, 10926, 10929, 10930, 10931, 10933, 10935, 10936, 10937, 10938, 10939, 10951, 10952, 10953, 10954, 10955, 10956, 10964, 10965, 10966, 10967, 10968, 10977, 10978, 10979, 10980, 10981, 10982, 10984, 10991, 10992, 10993, 10994, 10995, 11001, 11003, 11005, 11006, 11008, 11009, 11010, 11011, 11016, 11017, 11018, 11019, 11020, 11021, 11028, 11029, 11030, 11031, 11032, 11033, 11034, 11035, 11043, 11044, 11047, 11048, 11049, 11050, 11051, 11052, 11053, 11063, 11064, 11065, 11066, 11067, 11068, 11069, 11070, 11071, 11072, vencto 30/07/20, 15/08/20, 30/08/20, 15/09/20, 30/09/20, 15/10/20, valor R$ 90.570,43. Plena Saúde Ltda, NF 1531724, vencto 15/10/20, valor R$ 151.548,75. Plimax Importação e Exportação EIRELI, NF 80472, 80476, 80477, 80478, 80479, 80480, 80560, 80573, 80574, 80575, 80576, 80577, 80578, 80579, 80580, 80581, 80582, 80583, 80584, 80585, 80586, 80587, 80588, 80589, 80590, 80591, 80592, 80593, 80594, 80595, 80596, 80597, 80598, 80599, 80600, 80601, 80602, 80603, 80604, 80605, 80606, 80607, 80608, 80609, 80610, 80611, 80612, 80613, 80614, 80615, 80616, 80617, 80618, 80619, 80620, 80621, 80622, 80623, 80624, 80625, 80626, 80627, 80628, 80629, 80630, 80631, 80632, 80635, 80701, 80796, vencto 15/10/20, valor R$ 732.606,60. Porto Seguro Saúde Ocupacional e Segurança do Trabalho Ltda, NF 123581, 123582, vencto 15/10/20, valor R$ 19.199,90. Prever Serviços e Soluções Ltda, NF 15804, vencto 15/10/20, valor R$ 2.480,00. Prime Auditores Independentes S/S EPP, NF 1344, vencto 15/10/20, valor R$ 3.250,00. Rogerio Ferreira Albino Transportes, NF 182, vencto 15/10/20, valor R$ 3.038,00. Saborecitrus Ind e Com de Sucos Ltda, NF 134294, 134297, 134300, 134596, 134811, 135082, 135083, 135416, 135418, 135424, 135742, 135743, 135744, vencto 30/07/20, 15/08/20, 30/08/20, valor R$ 18.695,20. Telefônica Brasil S.A, NF 15080, 15170, 270578, vencto 01/10/20, 12/10/20, 17/10/20, valor R$ 267,14. Três Lagoas Comércio de Sacarias e Embalagens EIRELI, NF 5833, 5852, vencto 30/05/20, valor R$ 32.436,00.

Santo André, 21 de outubro de 2020. Denise Baradel Carramaschi, Diretora Administrativa Financeira.

imóveis

ESTAB. COMERCIAIS

Fecado/Ótimo NOVA Santa Vitória
(11) 4994-1990
(11) 97465-8991
www.novasantavitoria.com.br
R. Gonçalo Fernandes, 251 - Jd. Bela Vista - S.A

COMERCIAL

PADARIA EM SÃO PAULO Mov. R$ 170mil, no praxe Ótima localização

MERCADO ABC Antigo no local mov. R$ 170 Mil Todo informatizado Valor R$ 570 Mil

PADARIA ABC mov. R$ 130 Mil no praxe

Restaurante SA oportunidade Bairro Nobre, antigo no local famoso Kilo bem cobrado. Valor R$ 215 Mil Vale + do dobro.

PADARIA SANTO ANDRÉ Mov. R$ 120 Mil, no praxe.

LAVA - RÁPIDO S.A Bairro Nobre liguido de R$ 5 a R$ 7 Mil 2ª a Sábado das 8 ás 18hrs Valor R$ 110 Mil.

OPORTUNIDADE AÇOGUE tudo em inox, área de assados de vidros imóvel de esquina Apenas R$90Mil

AÇOUGUE SCSUL R$ 100 Mil, Líquido R$ 80 Mil Valor R$ 270 Mil

Estacionamento SA Lindo 2ª a 6ª feira das 7:30 as 18hrs Sábado até ás 16hrs, R$ 9,00 a hora líquido de R$ 6 Mil Valor R$ 180 Mil.

ESTACIONAMENTO SA OCASIÃO! Seco px Igreja D' Carmo e Oliveira Lima, na mão de funcionários, Seg. a Sábado das 7 as 19 horas. Apenas R$135 Mil. Vale o Dobro.

Estacionamento SA Moleza das 7 as 19hrs ao lado de clínicas Líquido de R$ 4 Mil Valor R$ 90 Mil

Locação

Salas Comerciais em Santo André Salas com 40m² a 70m², todas com wc individual.

SOBRE LOJA SA! 150m2 com wc masculino e feminino Esquina com a rua Independência.

Aptos em Bairro tranquilo em Santo André Próximo ao posto de saúde e ponto de ônibus Aptos com até 2 dormitórios e 1 vaga de garagem Aptos com 2 Dorm e 1 Suite com 2 vagas de garagem

VENDA

LINDO APARTAMENTO B. CAMPESTRE! 2 dorms sendo uma suite , 2 wc com 2 vagas de garagem [illegible] Valor R$380 Mil.

Autenticar documento em http://camarasempapel.cmsandre.sp.gov.br/autenticidade com o identificador 3300300036003300310034003A0054005200410 0, Documento assinado digitalmente conforme MP nº 2.200-2/2001, que institui a Infra-estrutura de Chaves Públicas Brasileira - ICP - Brasil.