

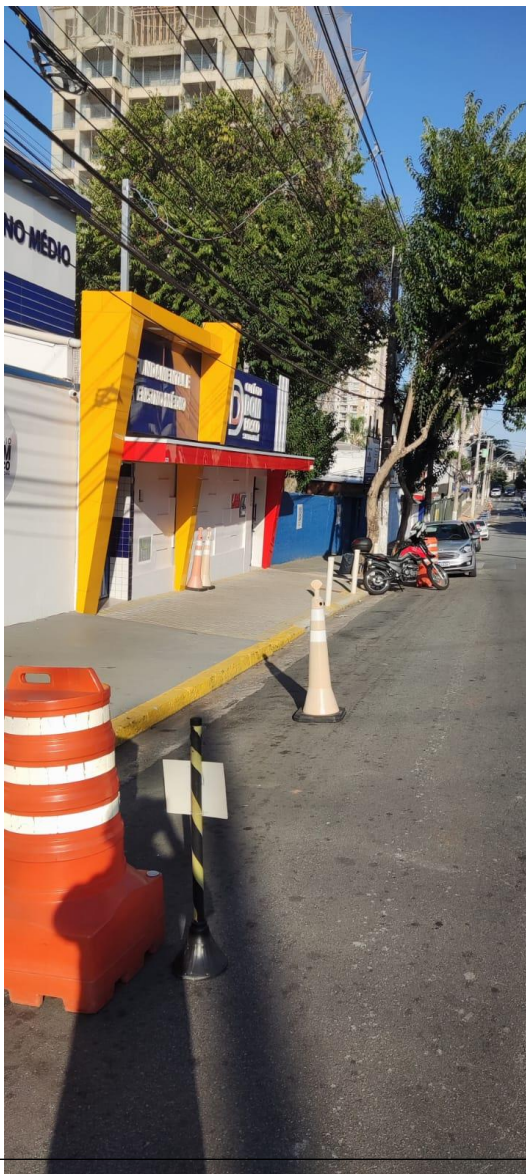

**CÂMARA MUNICIPAL DE  
SANTO ANDRÉ**



Autenticar documento em <https://camarasempapel.cmsandre.sp.gov.br/autenticidade> com o identificador 320035003800310033003A0050052004100. Documento assinado digitalmente conforme MP nº 2.200-2/2001, que institui a Infra-estrutura de Chaves Públicas Brasileira - ICP-Brasil.





**CÂMARA MUNICIPAL DE  
SANTO ANDRÉ**

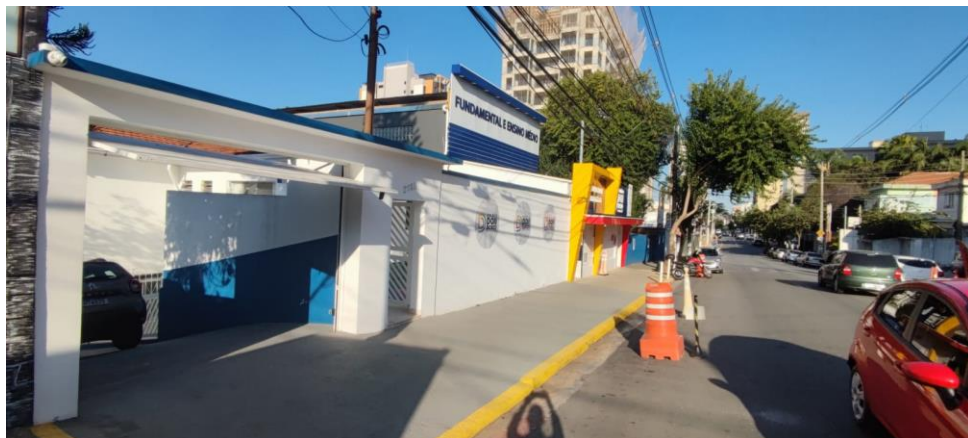

Autenticar documento em <https://camarasempapel.cmsandre.sp.gov.br/autenticidade>  
com o identificador 320035003800310033003A00500052004100, Documento assinado digitalmente  
conforme MP n° 2.200-2/2001, que institui a Infra-estrutura de Chaves Públicas Brasileira - ICP-  
Brasil.

