

**:: Dados do Solicitante**Vereador: **PEDRINHO BOTARO - PSDB****:: Dados do Pedido**N.º Pedido: **114420220**

Data	Solicitação	Área Executante
01/04/2022	480.000 - Serviços - Secretaria de Mobilidade Urbana	48000 - SECRETARIA DE MOBILIDADE URBANA
07/01/2022	120.000 - NUCLEO DE APOIO GOVERNAMENTAL	53000 - UNIDADE DE ARTICULACAO POLITICA

Logradouro: **RUA GONÇALO FERNANDES N.º: 275 Compl.: X R. INDEPENDÊNCIA, 511**Bairro: **JARDIM BELA VISTA**Cep: **09041-410**Class. Fiscal: **19.2.60****1 - Pedido**Origem: **Vereadores**Data Pedido: **07/01/2022 17:36:20**Data Resposta: **06/02/2022**Situação: **Não Atendido**

Descrição: **Solicitamos à Gerência de Projetos de Trânsito que realizem Estudo técnico para o perigoso cruzamento entre R.Gonçalo Fernandes, 275 e R. Independência, 511 - Jd. Bela Vista. Há ocorrência de diversos acidentes, tanto para quem vem da Gonçalo Fernandes, nos dois sentidos, bairro / centro e centro / bairro, geralmente envolvendo motocicletas. Para quem vem da Rua Independência nos dois sentidos, são motivos de acidentes as conversões à direita ou à esquerda, cabendo vistoria e viabilidade de melhorias, e análise também para métodos de redução de velocidade que também ocasionam os acidentes. São bem sinalizadas mas há necessidade de proporcionar mais segurança aos motoristas, motociclistas e pedestres. Serviço: 500.720**

2 - ReclamaçãoOrigem: **Internet**Data Pedido: **01/04/2022 09:27:03**Data Resposta: **16/04/2022**Situação: **Aguardando Análise**

Descrição: **TENDO EM VISTA O PRAZO EXPIRADO, SOLICITAMOS ENCAMINHAMENTO DO DEPARTAMENTO COMPETENTE PARA MELHOR RESOLUÇÃO DO PEDIDO;**

:: Ocorrências

Data	Ocorrência
11/01/2022	ENCAMINHADO PARA ANÁLISE EM OUTRA ÁREA. O PRAZO RESPOSTA DA SUA SOLICITAÇÃO, , PODERÁ SER ALTERADO.



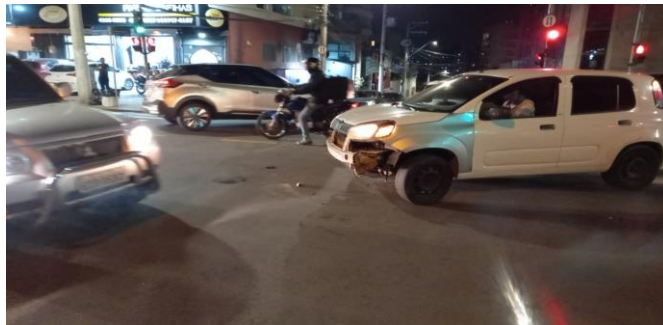

Autenticar documento em <https://camarasempapel.cmsandre.sp.gov.br/autenticidade> com o identificador 320036003300330036003A00500052004100, Documento assinado digitalmente conforme MP nº 2.200-2/2001, que institui a Infra-estrutura de Chaves Públicas Brasileira - ICP-Brasil.