

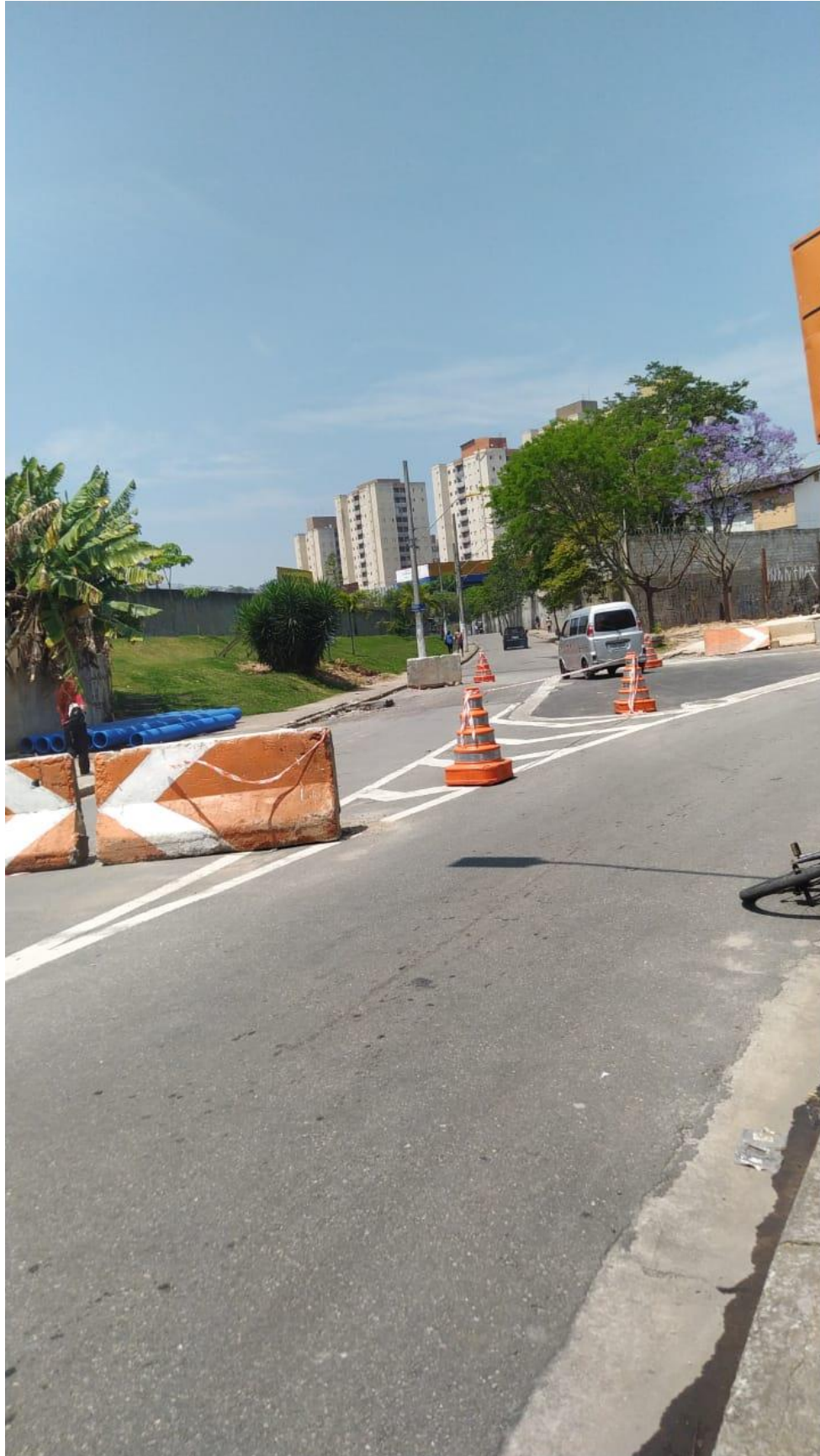

CÂMARA MUNICIPAL DE  
**SANTO ANDRÉ**



Autenticar documento em <https://camarasempapel.cmsandre.sp.gov.br/autenticidade> com o identificador 320036003800300032003A00500052004100, Documento assinado digitalmente conforme MP n° 2.200-2/2001, que institui a Infra-estrutura de Chaves Públicas Brasileira - ICP-Brasil.



CÂMARA MUNICIPAL DE  
**SANTO ANDRÉ**





CÂMARA MUNICIPAL DE  
**SANTO ANDRÉ**

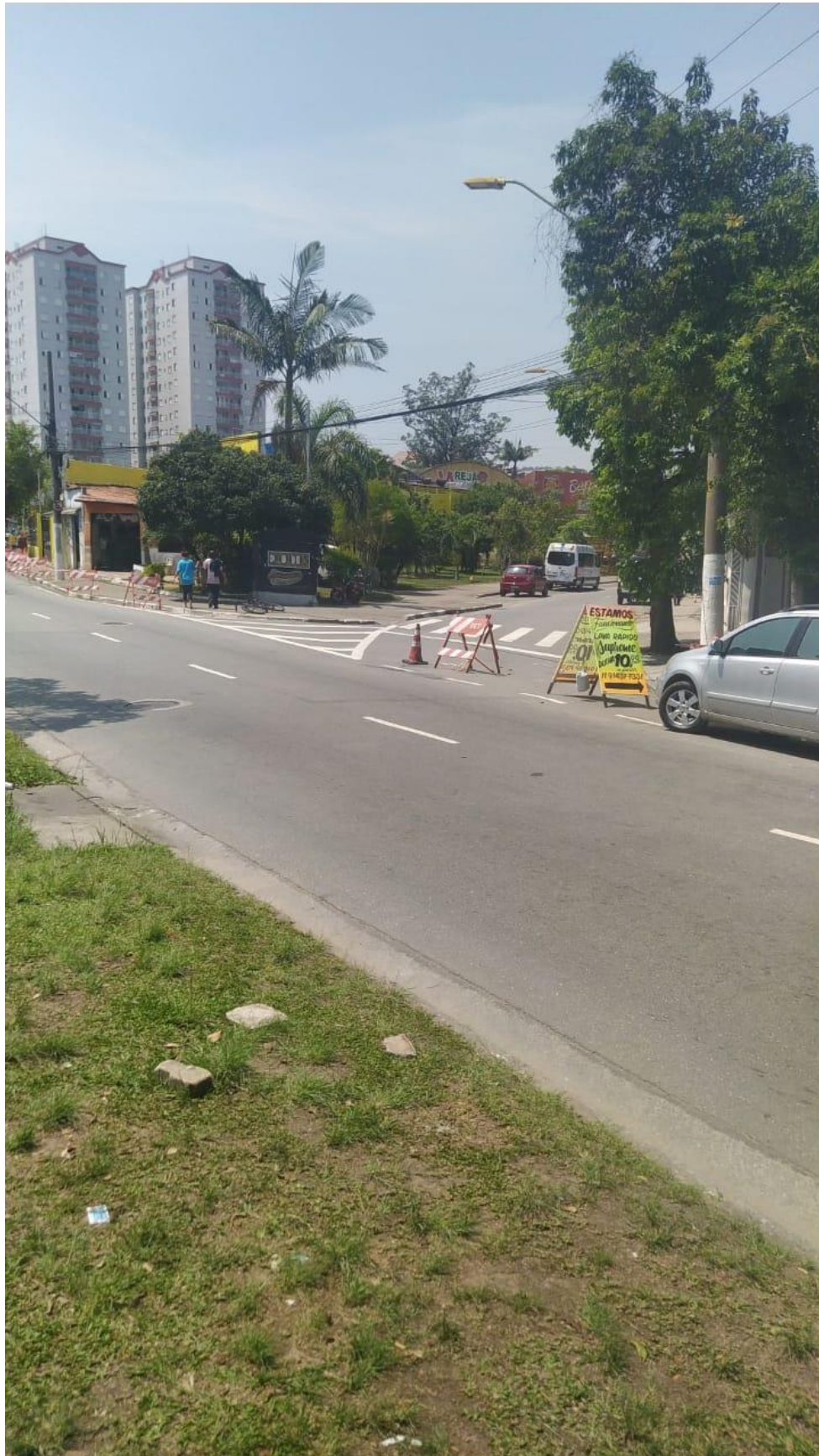

Autenticar documento em <https://camarasempapel.cmsandre.sp.gov.br/autenticidade>  
com o identificador 320036003800300032003A00500052004100, Documento assinado digitalmente  
conforme MP n° 2.200-2/2001, que institui a Infra-estrutura de Chaves Públicas Brasileira - ICP-  
Brasil.