



INDICAÇÃO

INDICAMOS ao Senhor Prefeito Municipal, o estudo técnico para implantação de escoamento fluvial no endereço do Viaduto Castelo Branco - Tamanduateí.

Senhor Presidente

INDICAMOS nos termos e forma regimental, a necessidade de oficiar ao Excelentíssimo Senhor Prefeito, solicitando o estudo técnico para implantação de escoamento fluvial, na passagem de pedestres, no Viaduto Castelo Branco - Tamanduateí.

JUSTIFICAMOS a presente proposição, em virtude de inúmeras reivindicações dos munícipes que frequentam o local, tendo em vista que a passagem de pedestres não possui bueiros ou área para escoamento de água, e o local fica inacessível em períodos de chuva.

- 1) Gilvan Ferreira de Souza Junior - Prefeito Municipal Prefeitura Municipal de Santo André

Plenário “João Raposo Rezende – Zinho”, 11 de Fevereiro de 2025.

VAVÁ
VEREADOR





CÂMARA MUNICIPAL DE
SANTO ANDRÉ

ANEXO I

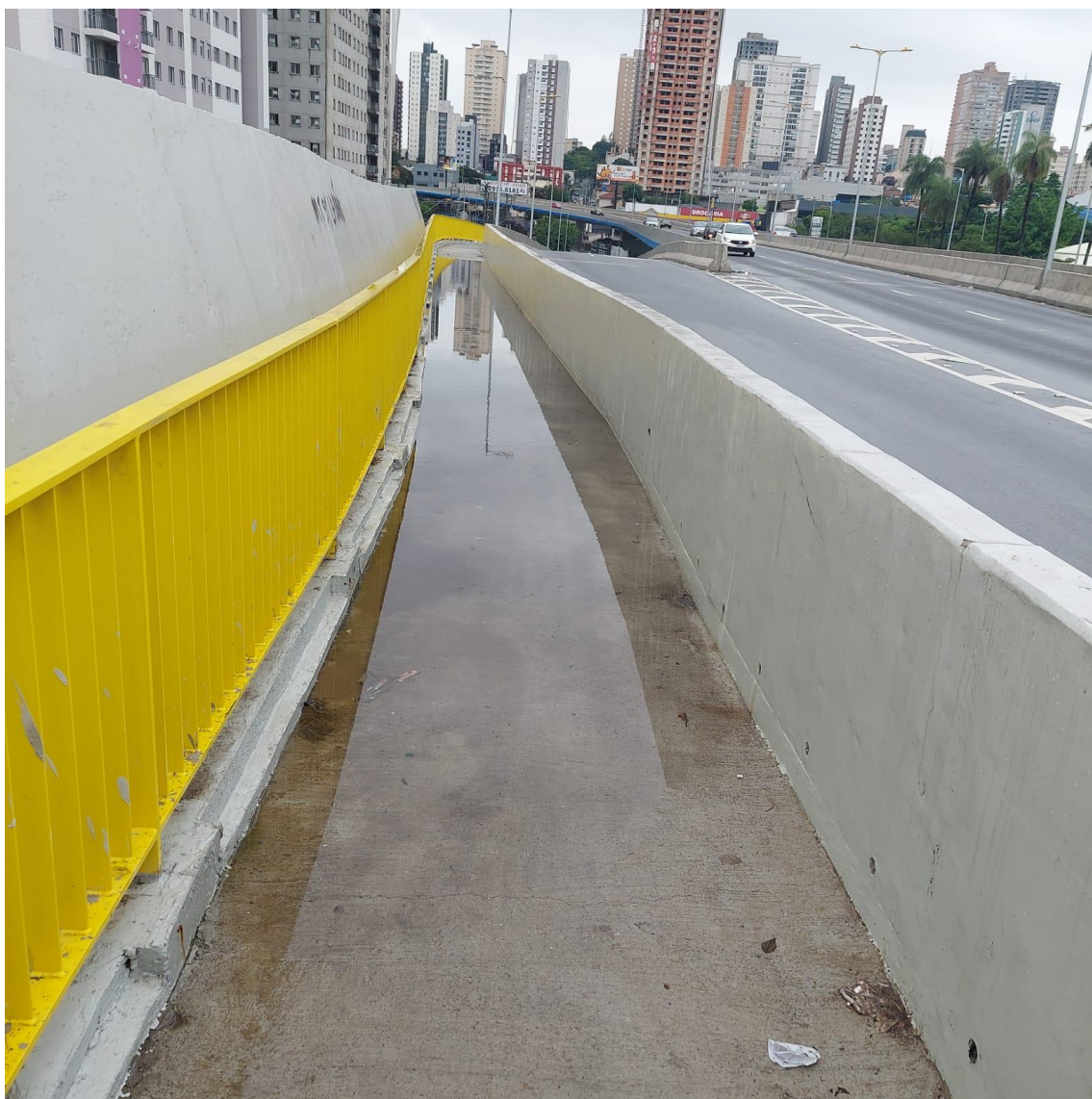

Autenticar documento em <https://camarasempapel.cmsandre.sp.gov.br/autenticidade>
com o identificador 350038003900310037003A005000, Documento assinado digitalmente conforme
MP nº 2.200-2/2001, que institui a Infra-estrutura de Chaves Públicas Brasileira - ICP-Brasil.