

**INDICAMOS**, nos termos e formas regimentais, ao Excelentíssimo Senhor Prefeito Municipal, que determine ao departamento competente a demarcação de trânsito com a sinalização “**PROIBIDO ESTACIONAR**” no portão de acesso do Clube AlviNegro, localizado na Rua Alemanha, altura do nº 1129 – Jd. Santo Antônio.

**INDICAMOS**, nos termos e formas regimentais, ao Excelentíssimo Senhor Prefeito que determine ao departamento competente a demarcação de trânsito com a sinalização “**PROIBIDO ESTACIONAR**” no portão de acesso do Clube AlviNegro, localizado na Rua Alemanha, altura do nº 1129 – Jd. Santo Antônio.

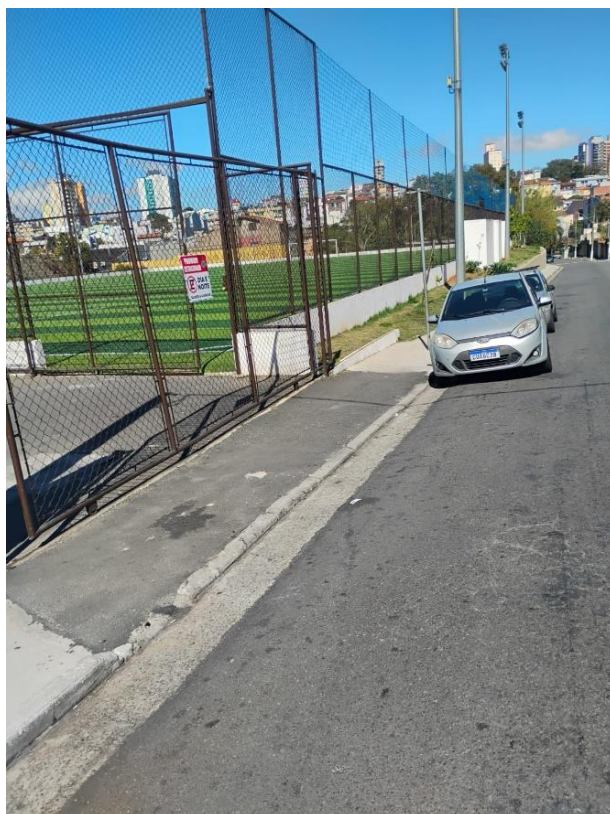

**JUSTIFICAMOS** o presente pedido em razão de solicitação da diretoria do clube, que relata dificuldades de acesso ao local nos dias de jogos. Conforme informado, em situações de emergência, especialmente quando há necessidade de entrada de ambulância, o acesso fica comprometido, colocando em risco a segurança dos atletas, torcedores e demais frequentadores.

1) Gilvan Ferreira de Souza Junior - Prefeitura Municipal de Santo André

Plenário “João Raposo Rezende Zinho”, 12 de agosto de 2025.

**Ver. BAHIA - SANTANA**  
**VEREADOR**

