CÂMARA MUNICIPAL DE
SANTO ANDRÉ

INDICAÇÃO AO EXCELENTÍSSIMO SENHOR PREFEITO MUNICIPAL SUGERINDO PROVIDÊNCIAS, JUNTO À SECRETARIA DE MANUTENÇÃO E SERVIÇOS URBANOS, PARA QUE SEJA ENVIADA EQUIPE TÉCNICA VISANDO A REALIZAÇÃO DE VISTORIA E REFORMA DO MURO DO CEMITÉRIO DA VILA PIRES, NA RUA COIMBRA, 306, NA VILA PIRES, EM SANTO ANDRÉ, CEP 09130-012, PELOS MOTIVOS ESPECIFICADOS.

67ª SESSÃO ORDINÁRIA – 9H

Excelentíssimo Senhor Presidente,

INDICO à Mesa Diretora, na forma Regimental, para que seja expedido ofício ao Excelentíssimo Senhor Prefeito Municipal sugerindo providências, junto à Secretaria de Manutenção e Serviços Urbanos, para que seja enviada equipe técnica visando a realização de vistoria e reforma dos muros do cemitério da Vila Pires, na Rua Coimbra, 306, na Vila Pires, em Santo André, CEP 09130-012, pelos motivos especificados.

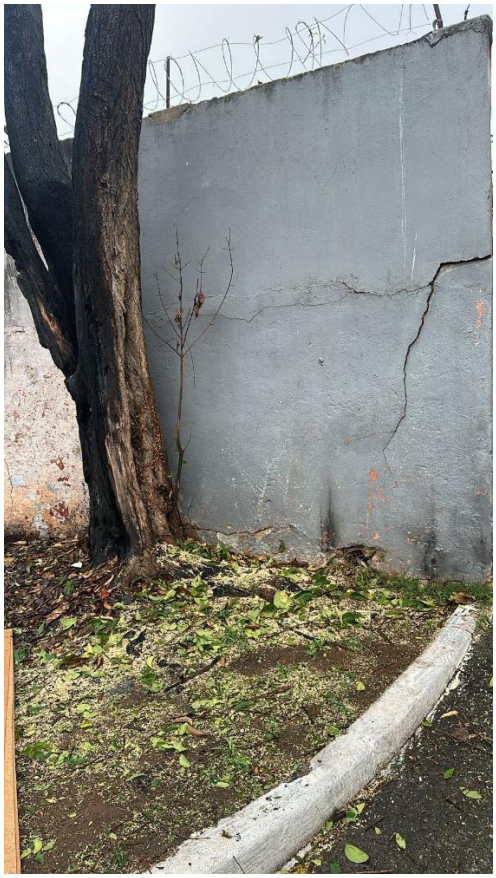

Autenticar documento em https://camarasempapel.cmsandre.sp.gov.br/autenticidade
com o identificador 3600370036003800360003A0050000, Documento assinado digitalmente conforme MP
n° 2.200-2/2001, que institui a Infra-estrutura de Chaves Públicas Brasileira - ICP-Brasil.

Assinado digitalmente por RODOLFO SILVA DONETTI:31587353857 Data: 10/11/2025 11:35:24

CÂMARA MUNICIPAL DE
SANTO ANDRÉ

JUSTIFICATIVA

Realizamos tal indicação tendo em vista que, recentemente, recebemos diversos relatos de transeuntes e moradores no intuito de que, atualmente, os muros do referido cemitério apresentam **rachaduras visíveis, desgaste estrutural e risco de desmoronamento**, situação que **compromete a segurança dos visitantes, servidores e transeuntes que circulam nas proximidades**.

A falta de manutenção adequada pode resultar em **acidentes e danos materiais**, além de afetar o aspecto urbanístico e o respeito devido a esse importante espaço público.

Ressalta-se que o **Cemitério da Vila Pires** é um local de grande relevância comunitária, sendo constantemente visitado por familiares e amigos que prestam homenagens aos seus entes queridos. Diante disso, torna-se essencial **garantir condições seguras e dignas de acesso**, preservando também a **estrutura física e a imagem do patrimônio público municipal**.

Assim, diante da urgência e da importância da situação relatada, **solicita-se que o órgão competente realize a vistoria técnica e promova as medidas corretivas necessárias**, como reparo ou reconstrução dos trechos comprometidos, assegurando a estabilidade e segurança da área.

Portanto, faz-se necessária a célere **atuação do Poder Executivo** para que haja a devida **vistoria e reforma dos muros**, visando **evitar** possíveis **acidentes** e outros **infortúnios**.

Agradecemos pela atenção e aguardamos uma breve resposta com o possível cronograma de ações para resolver as demandas apresentadas.

Atenciosamente,

Ind. 101/2025

Sala das Sessões, em 11 de novembro de 2025.

RODOLFO DONETTI
Vereador

Secretaria de Manutenção e Serviços Urbanos – Prefeitura de Santo André
Praça IV Centenário, nº 01 - Térreo I

CM-14

Autenticar documento em https://camarasempapel.cmsandre.sp.gov.br/autenticidade
com o identificador 3600370036003800360003A0050000, Documento assinado digitalmente conforme MP
n° 2.200-2/2001, que institui a Infra-estrutura de Chaves Públicas Brasileira - ICP-Brasil.