



MINISTÉRIO DA INTEGRAÇÃO E DO DESENVOLVIMENTO REGIONAL
Secretaria Nacional de Proteção e Defesa Civil
Gabinete da Secretaria Nacional de Proteção e Defesa Civil

Ofício nº 394/2023/GAB-Sedec/SEDEC-MIDR

Brasília, 30 de novembro de 2023

Ao Senhor
Ver. CARLOS FERREIRA
Presidente
Câmara Municipal
Praça IV Centenário, 02 - Centro
09040-905 – Santo André – SP

Assunto: Moção nº 45/2023 - SOLIDARIEDADE às vítimas, familiares e moradores das cidades atingidas pela passagem de um ciclone extratropical no Rio Grande do Sul.

Senhor Presidente,

1. Reporto-me ao Ofício nº 1797/2023 - G.P. (4613444), desta Câmara Municipal de Santo André/SP, que encaminhou a Moção nº 45/2023 em solidariedade às vítimas, familiares e moradores das cidades atingidas pela passagem de um ciclone extratropical no Rio Grande do Sul, de autoria do Vereador Ricardo Alvarez (PSOL).
2. Registra-se que esta Secretaria Nacional de Proteção e Defesa Civil (Sedec) compartilha da preocupação manifestada e reconhece a importância de ações para minimizar os riscos e mitigar as consequências de desastres naturais. Assim, compete à Sedec coordenar as ações de proteção e defesa civil em todo o território nacional a fim de reduzir os riscos de desastres, bem como apoiar de forma complementar os Estados, o Distrito Federal e os Municípios por meio do reconhecimento federal da situação de emergência ou estado de calamidade pública e da solicitação de recursos para as ações de resposta e de recuperação de infraestrutura destruída ou danificada por desastres.
3. Nesse contexto, para fornecer informações pertinentes, compartilhamos o Relatório Extraordinário das Ações Federais no Rio Grande do Sul e Santa Catarina (4752017), de 24/11/2023, que aborda o monitoramento e o atendimento realizados pelo Sistema Federal de Proteção e Defesa Civil à situação de emergência, de modo a esclarecer sobre as ações realizadas. Anexamos também o Relatório dos municípios atendidos - Ações de Defesa Civil (4752026) que inclui a relação dos municípios beneficiados com recursos para ações de resposta, como assistência e restabelecimento, recuperação e lista dos municípios no Estado do Rio Grande do Sul com Reconhecimento Federal vigente.



Autenticar documento em <https://camarasempapel.cmsandre.sp.gov.br/autenticidade>
com o identificador S100320033003600320034003A00540052004100, Documento assinado digitalmente conforme MP nº 2.209-2/2001, que institui a Infra-estrutura de Chaves Públicas Brasileira - ICP-Brasil.

WOLNEI WOLFF BARREIROS
Secretário Nacional de Proteção e Defesa Civil



Documento assinado eletronicamente por **Wolnei Wolff Barreiros, Secretário(a) Nacional de Proteção e Defesa Civil**, em 06/12/2023, às 14:05, com fundamento no art. 4º, § 3º, do Decreto nº 10.543, de 13 de novembro de 2020.



A autenticidade do documento pode ser conferida no site https://sei.mi.gov.br/sei/controlador_externo.php?acao=documento_conferir&id_orgao_acesso_externo=0 informando o código verificador **4752038** e o código CRC **C1085662**.

SGAN Quadra 906 - Módulo F - Bloco A - Ed. Celso Furtado - Brasília-DF CEP 70.790-066 - (61) 2034-5513/5736

A resposta a este documento deverá ser protocolada por meio do [Petitionamento Eletrônico no sítio do MIDR](#).

59000.016252/2023-06

4752038v1



Autenticar documento em <https://camarasempapel.cmsandre.sp.gov.br/autenticidade> com o identificador 3100320033003600320034003A00540052004100, Documento assinado eletronicamente em 06/12/2023 às 14:05:20 pelo usuário Wolnei Wolff Barreiros, Secretário Nacional de Proteção e Defesa Civil, no âmbito do processo administrativo nº 4752038/2023, sob o protocolo nº 4752038/2023, em Brasília - ICP-Brasil.

SISTEMA FEDERAL DE PROTEÇÃO E DEFESA CIVIL



Relatório Extraordinário das Ações Federais

Rio Grande do Sul e Santa Catarina

Data de Emissão 24/11/2023 – 15h30



Autenticar documento em <https://camarasempapel.cmsandre.sp.gov.br/autenticidade> com o identificador 3100320033003600320034003A00540052004100, Documento assinado digitalmente conforme MP nº 2.200-2/2001, que institui a Infra-estrutura de Chaves Públicas Brasileira - ICP-Brasil.

1. Resumo das Ocorrências:

Desde o mês de junho deste ano, a Região Sul do país tem sido afetada por chuvas fortes, ventos e granizo, que tem causado desastres de natureza geohidrológica. Destaque para as inundações e enxurradas que acometeram tanto o Rio Grande do Sul e Santa Catarina em junho, setembro, outubro e novembro.

Os sistemas meteorológicos estão causando desastres recorrentes nestes estados, com municípios sendo afetados mais de uma vez. Ações de socorro, assistência às vítimas e restabelecimento são demandas constantes e contabiliza-se óbitos no Rio Grande do Sul e em Santa Catarina. Também as ações de reconstrução são diversas, dada a grande extensão dos danos materiais ocorridos.

UF	Municípios reconhecidos ¹	Óbitos ²	Desabrigados ²	Desalojados ²
RS	250	5	3.740	24.095
SC	107	3	5.858	-

Fontes:

¹ Sistema Integrado de Informações sobre Desastres – S2iD/MIDR. Relatório de municípios com reconhecimento vigente – desastres geohidrológicos.

² Relatório de Monitoramento nº 326, 23/11/2023 – SEDEC. Obtido das Defesas Cíveis Estaduais Rio Grande do Sul – atualizado em 23/11, às 8h. Referente ao período entre 15 e 23/11. Santa Catarina - atualizado em 19/11, às 17h30. Desde 14/11.

❖ Os mapas com os municípios reconhecidos estão no Anexo deste Relatório.

2. Rio Grande do Sul - Atuação do Sistema Federal de Proteção e Defesa Civil

2.1. Operação no período de 05 a 15 de setembro

Presidência da República

- Visita do Vice-Presidente da República, no exercício do cargo de Presidente da República, e Ministros de Estado, às áreas afetadas em Roca Sales e Arroio do Meio. Realizada reunião com Governo Estadual e Municipal, em 10/09/2023.

Casa Civil – Presidência da República:

- Acompanhamento das ações da União com relação a gestão de risco e prevenção a desastres.

Ministério da Integração e do Desenvolvimento Regional:

- GADE (Grupo de Apoio a Desastres) atuou no Posto de Comando instalado em Lajeado



para as ações de:

- 11 integrantes formaram 3 equipes, que se revezaram em campo por 15 dias;
 - Apoio técnico aos municípios para solicitação de reconhecimento federal e preenchimento dos planos de solicitação de recursos federais para ações de resposta e reconstrução;
 - Visita a municípios afetados, para apoio local e levantamento de demandas federais;
 - Acompanhamento das ações do Ministério da Defesa (Protocolo Interministerial).
- Monitoramento das ocorrências, em conjunto com agências parceiras do Sistema Federal de Proteção e Defesa Civil;
 - Articulação com os órgãos do Sistema Federal de Proteção e Defesa Civil – Eixo Monitoramento e Resposta para o desenvolvimento de atividades conjuntas visando o atendimento imediato à população afetada;
 - Acionamento do Ministério da Defesa (Protocolo Interministerial) para apoio em ações de socorro, assistência e restabelecimento;
 - Acionamento da Carta Internacional Disasters Charter, em articulação com o INPE, para elaboração de produtos de geoprocessamento. Imagens disponíveis em <https://disasterscharter.org/web/guest/activations/-/article/flood-flash-in-brazil-activation-837-activation-837->
 - Reconhecimento Federal Sumário do Decreto Estadual de Estado de Calamidade Pública – Consulta em <https://s2id.mi.gov.br/paginas/relatorios/>
 - Liberação de recursos para ações de resposta a desastres e reconstrução – **R\$ 79,7 milhões** (de junho a 23/11).

O Centro Nacional de Gerenciamento de Riscos e Desastres (CENAD/SEDEC) operou em ALERTA MÁXIMO.

Agência Nacional de Águas e Saneamento Básico (ANA):

- Foram enviadas estações automáticas de monitoramento hidrometeorológico e com transmissão por satélite para a reinstalação de estações danificadas pelas cheias;
- Foram autorizadas despesas para a ida de técnicos de outras unidades da CPRM para apoiar a medição das cheias extraordinárias que estão ocorrendo na Região Sul e a reinstalação dos equipamentos danificados;
- Articulação com as defesas civis municipais para a leitura dos níveis dos rios, visando a manutenção dos sistemas de previsão de cheias;
- Convocação de reunião extraordinária da Sala de Crise da Região Sul realizada em 8 de setembro de 2023;
- Disponibilização de informações hidrometeorológicas em <https://www.gov.br/ana/pt-br/assuntos/monitoramento-e-eventos-criticos/monitoramento-hidrologico> ;
- Boletins diários de acompanhamento da operação dos reservatórios das bacias do rio Iguaçu, Uruguai e do Sistema Hídrico do rio Paranapanema em <https://www.gov.br/ana/pt-br/sala-de-situacao/todos-os-boletins-diarios> ;
- Dados de operação dos reservatórios disponibilizados no Sistema de Acompanhamento de Reservatórios – SAR da ANA - <https://www.ana.gov.br/sar/> ;
- Realização de reuniões da Sala de Crise da Região Sul, disponíveis em: <https://www.youtube.com/watch?v=yHkxUjpwbfY&list=PLdDOTUuInCuy9qv3voGX8MloniEcooVBL> .
- Disponibilização de informações sobre a situação da segurança de barragens em www.snisb.gov.br .



Agência Nacional de Telecomunicações (ANATEL):

- Acompanhamento da recuperação dos serviços de telecomunicações, com reportes diários da situação de afetação das redes locais.

Centro Nacional de Monitoramento e Alertas de Desastres Naturais (Cemaden):

- Monitoramento e emissão de alertas de riscos geohidrológicos.

Centro Gestor e Operacional do Sistema de Proteção da Amazônia (Censipam)

- Mapeamento de áreas afetadas.

Instituto Brasileiro do Meio Ambiente e dos Recursos Naturais Renováveis (Ibama):

- Articulação com órgãos locais para cadastramento de áreas rurais atingidas, definição de área de transbordo temporário de entulho, avaliação de demanda da vigilância sanitária sobre agrotóxicos e outras demandas ambientais

Instituto Chico Mendes de Conservação da Biodiversidade (ICMBio):

- Disponibilização de veículos e pessoal para mobilização caso fosse necessário.

Instituto Nacional de Meteorologia (INMET):

- Inmet atua diariamente com as atualizações das previsões de tempo e avisos meteorológicos de tempo severo.
- Em outubro, foram emitidos 10 (dez) avisos vermelhos (Grande Perigo) sobre chuva na Região Sul do Brasil. E, entre 01 e 16/11, foram emitidos 3 (três) avisos meteorológicos de tempo de severidade máxima, grande perigo.
- Além disso, o INMET divulgou um balanço parcial das chuvas em novembro no último dia 22: "Novembro registra chuva acima da média em parte da Região Sul" (<https://portal.inmet.gov.br/noticias/novembro-registra-chuva-acima-da-m%C3%A9dia-em-parte-da-regi%C3%A3o-sul>).
- Os avisos e notícias são atualizados no portal do INMET (<https://portal.inmet.gov.br/>) e nas redes sociais.

Instituto Nacional de Pesquisas Espaciais (INPE):

- Acionamento do Disaster Charter (produtos de geoprocessamento) juntamente com o Cenad e participação do grupo de produção de mapas para o Disaster Charter – disponíveis em <https://disasterscharter.org/web/guest/activations/-/article/flood-flash-in-brazil-activation-837->.

Ministério da Defesa:

- No período de 04 SET a 01 NOV 2023, as Forças Armadas, sob a coordenação do Ministério da Defesa (MD) apoiaram as ações de Proteção e Defesa Civil na região Sul por intermédio do Comando Operacional Conjunto Taquari, ativado em 08 SET 2023 por meio da Portaria GM-MD Nº 4556/2023, atuando nas ações de resposta com foco nas seguintes regiões:
- Rio Grande do Sul: Vale do Rio Taquari, zona metropolitana de Porto Alegre, Faixa Oeste

Página 4 de 13

As informações são repassadas à Secretaria Nacional De Proteção e Defesa Civil pelos órgãos federais por meio de formulário eletrônico e organizadas em relatórios diários durante as Operações. Para este relatório, foi solicitado aos órgãos envio de resumo e atualização.



Autenticar documento em <https://camarasempapel.cmsandre.sp.gov.br/autenticidade> com o identificador 3100320033003600320034003A00540052004100, Documento assinado digitalmente conforme MP nº 2.200-2/2001, que institui a Infra-estrutura de Chaves Públicas Brasileira - ICP-Brasil.

- e Sul do Estado, atendendo a 107 municípios, com o efetivo de até 1369 militares.
- Em atendimento às Requisições de Mobilização de Apoio nº 11 a 14, 17, 20 e 21/2023, do Ministério da Integração e do Desenvolvimento Regional (MIDR), destaca-se o emprego dos seguintes recursos: 09 aeronaves; 115 viaturas; 35 meios de engenharia; 20 embarcações; 09 cisternas; 04 blindados anfíbios; e 04 Sistemas de Aeronaves Remotamente Pilotadas (SARP).
 - Tais recursos foram empregados em diversas missões de ajuda humanitária, alcançando-se os seguintes resultados tangíveis:
 - 9.079 m³ de donativos e 1.780.000 de litros de água transportados;
 - 22.169 m³ de entulho removido;
 - 22.900 unidades de telhas de fibrocimento distribuídas;
 - 2.806 de atendimentos médicos / odontológicos realizados; e
 - 87 pessoas evacuadas por aeronaves
 - **Custo aproximado da 1ª fase da Operação na Região Sul: R\$ 9 milhões.**

Ministério do Desenvolvimento e Assistência Social, Família e Combate à Fome:

Secretaria Nacional de Assistência Social (SNAS)

- Reestruturação da Rede Suas;
- Foi disponibilizado o montante de R\$ 45,6 milhões referente a Medida Provisória nº 1.188, de 19 de setembro de 2023 para reconstrução e reforma de unidades do SUAS que foram destruídas pelos eventos, 63 municípios apresentaram requerimento de solicitação do recurso;
- A análise, os cálculos dos valores e as instruções dos processos ainda estão sendo providenciada pela área técnica;
- Repasse de recurso para manutenção dos alojamentos provisórios;
- Em 2023 a SNAS já recebeu solicitação de cofinanciamento federal de 24 municípios que corresponde ao valor global de R\$3,6 milhões, para acolher 11.393 pessoas em 88 alojamentos provisórios;
- Apoio Técnico aos Gestores Municipais de Assistência Social:
 - 16 de junho – Equipe estadual e municípios afetados;
 - 20 de junho – Municípios afetados;
 - 26 de junho – Municípios afetados;
 - 20 a 22 de setembro - Visita in lócus e realização de apoio técnico aos municípios;
- Utilização de Saldo de Recurso: os municípios estão sendo orientados a reprogramação de saldos financeiro existente nos Fundos Municipais de Assistência Social, no montante de R\$ 6 milhões no Estado do Rio Grande do Sul, provenientes da pandemia de COVID-19, para execução nas ações de calamidades públicas e emergência.

Secretaria Nacional de Segurança Alimentar e Nutricional (SESAN)

- Entrega de cestas de alimentos a vários municípios (*Custo estimado da ação R\$ 3,5 milhões*);
- Solicitação de crédito extraordinário de R\$ 140 milhões para execução do Programa de Aquisição de Alimentos nos 3 estados da Região Sul, com vistas a garantir o fluxo de alimentos saudáveis na região até que seja retomada a capacidade produtiva dos municípios atingidos.

Ministério da Justiça e Segurança Pública

Polícia Federal

Página 5 de 13

As informações são repassadas à Secretaria Nacional De Proteção e Defesa Civil pelos órgãos federais por meio de formulário eletrônico e organizadas em relatórios diários durante as Operações. Para este relatório, foi solicitado aos órgãos envio de resumo e atualização.



Autenticar documento em <https://camarasempapel.cmsandre.sp.gov.br/autenticidade> com o identificador 3100320033003600320034003A00540052004100, Documento assinado digitalmente conforme MP nº 2.200-2/2001, que institui a Infra-estrutura de Chaves Públicas Brasileira - ICP-Brasil.

- Instituto Nacional de Criminalística participou de visita ao município de Santa Tereza para verificação da situação dos cemitérios danificados, juntamente com DC Municipal, DC Estadual, IGP/RS e GADE/SEDEC.

Polícia Rodoviária Federal

- Apoio na logística aérea e terrestre, transportando materiais e equipes. Foram feitos resgates de pessoas e animais.

Ministério do Meio Ambiente e Mudança do Clima

Diretora do Departamento de Proteção, Defesa e Direitos Animais

- Articulações para plano de resposta aos animais, em parceria com o CRMV do estado;
- O DPDA sugeriu que dados com relação aos animais passassem a ser divulgados nos boletins diários, para que a sociedade saiba que o Estado também está atuando pelos animais (Ex: animais resgatados, mortos, desaparecidos, etc.).

Ministério da Saúde:

Secretaria de Vigilância em Saúde e Ambiente e Força Nacional do SUS

- Envio de 10 kits de insumos e medicamentos;
- Apoio ao Estado na implementação do COESP (Centro de Operações de Emergências em Saúde Pública);
- Desenvolvimento de instrumento para monitoramento das ações desenvolvidas e para vigilância no desastre;
- Estabelecimento do fluxo junto a vigilância epidemiológica para preenchimento de notificação de casos suspeitos nos municípios afetados em tempo oportuno;
- Envio de Hospital de Campanha, instalado em Roca Sales, onde foram realizados atendimentos;
- Equipe de profissionais de saúde realizaram atendimento em estabelecimentos de saúde em outros municípios;
- Equipe de campo composta por técnicos DEMSP/SVSA e profissionais da FN-SUS (Técnicos para a gestão da emergência, Enfermeiros, Técnicos de enfermagem, Médicos, Psicólogo, Farmacêutico, Motorista).

Secretaria de Saúde Indígena (SESAI)

- Acompanhamento e levantamento de demandas da população indígena em áreas afetadas.

Ministério das Relações Exteriores

Agência Brasileira de Cooperação

- Toda a cooperação internacional prestada e recebida pelo Brasil é canalizada por meio da Agência;
- Contato com representante da ADRA, a respeito de possível doação de itens de assistência e geladeiras
- Em 14/09/2023, a Embaixada de Israel em Brasília confirmou o envio à entidade judaica que operou a doação do governo israelense as informações providas pelo Sistema

Página 6 de 13

As informações são repassadas à Secretaria Nacional De Proteção e Defesa Civil pelos órgãos federais por meio de formulário eletrônico e organizadas em relatórios diários durante as Operações. Para este relatório, foi solicitado aos órgãos envio de resumo e atualização.



Autenticar documento em <https://camarasempapel.cmsandre.sp.gov.br/autenticidade> com o identificador 3100320033003600320034003A00540052004100, Documento assinado digitalmente conforme MP nº 2.200-2/2001, que institui a Infra-estrutura de Chaves Públicas Brasileira - ICP-Brasil.

Federal sobre as necessidades mais prementes identificadas nos municípios sul-rio-grandenses (geladeiras e itens de copa e cozinha) e o ponto focal designado no Rio Grande do Sul para canalizar doações.

Serviço Geológico do Brasil (SGB-CPRM)

- Sistema de Alerta Hidrológico - Previsão de inundações durante os meses de outubro e novembro de 2023;
- Envio de 46 boletins com previsões de níveis dos rios para a bacia do rio Caí;
- Envio de 39 boletins com previsões de níveis dos rios para a bacia do rio Taquari;
- Envio de 147 boletins com previsões de níveis dos rios para a bacia do rio Uruguai;
- Apoio com informações em tempo real para as defesas civis locais durante os eventos de inundações para tomada de decisão com base nas previsões hidrológicas realizadas;
- Visitas de campo para manutenção de equipamentos de medição de níveis dos rios que são importantes na previsão e acompanhamento das inundações.
- Os boletins com as previsões antecipadas de níveis dos rios são enviados para todos os órgãos responsáveis e principalmente para a defesa civil e são disponibilizadas também para o público em geral na página do sistema www.sgb.gov.br/sace
- Participação do grupo de produção de mapas para o Disaster Charter – disponíveis em <https://disasterscharter.org/web/guest/activations/-/article/flood-flash-in-brazilactivation-83>

Caixa Econômica Federal

- Entrega de material com orientação para habilitação ao saque calamidade do FGTS ao executivo municipal;
- Encaminhamento por e-mail de orientações para habilitação ao saque do FGTS por calamidade aos municípios;
- Videoconferência para apresentação e esclarecimento de dúvidas para habilitação dos municípios ao saque Calamidade do FGTS.

Telecomunicações Brasileiras S.A (Telebras):

- Disponibilização de 14 (catorze) antenas portáteis para conexão à Internet e técnicos para instalação.

Universidade Federal do Rio Grande do Sul

- Participação do grupo de produção de mapas para o Disaster Charter – *imagens* disponíveis em <https://disasterscharter.org/web/guest/activations/-/article/flood-flash-in-brazil-activation-837->

2.2. Ações em curso no Estado

Ministério da Integração e do Desenvolvimento Regional:

- **GADE** (Grupo de Apoio a Desastres): desde o dia 22/11, equipe com 2 servidores foram para executar a Missão Analítica Preliminar (ações com objetivo de avaliar a situação dos entes afetados para identificar as prioridades de apoio federal e acionamento de mais integrantes Gade);
 - Apresentação da equipe na DC do RS, alinhamento de informações e



- planejamento das ações iniciais;
- o Visita a Muçum e Cruzeiro do sul para levantamento das necessidades prioritárias de apoio.
- Acionamento da Carta Internacional Disasters Charter, a pedido do Serviço Geológico do Brasil (SGB-CPRM). Produtos disponibilizados em <https://disasterscharter.org/web/guest/activations/-/article/flood-large-in-brazil-activation-851->

Agência Nacional de Águas e Saneamento Básico (ANA):

- Disponibilização de informações hidrológicas.

Instituto Nacional de Meteorologia (INMET):

- Inmet atua diariamente com as atualizações das previsões de tempo e avisos meteorológicos de tempo severo.
- Divulgou um balanço parcial das chuvas em novembro no último dia 22: "Novembro registra chuva acima da média em parte da Região Sul" (<https://portal.inmet.gov.br/noticias/novembro-registra-chuva-acima-da-m%C3%A9dia-em-parte-da-regi%C3%A3o-sul>).
- Os avisos e notícias são atualizados no portal do INMET (<https://portal.inmet.gov.br/>) e nas redes sociais.

Ministério da Defesa

- Na 2ª fase da Operação na Região Sul, em atendimento às Requisições de Mobilização de Apoio nº 29 e 30/2023, do MIDR, ambas de 18/11/2023, o MD solicitou o apoio das tropas e meios das FA, especialmente as do Exército Brasileiro, localmente disponíveis na área de responsabilidade do Comando Militar do Sul (CMS).
- Resultados alcançados: Auxílio à população afetada da região do Vale do Itajaí, em Santa Catarina, no Vale do Taquari, faixa Oeste (Rio Uruguai) e zona metropolitana de Porto Alegre, no Rio Grande do Sul e cidades do Paraná, atingidas por chuvas intensas que ocasionaram alagamentos, enchentes e interrupção de fluxo logístico.
- Para tanto, foram realizadas ações de ajuda humanitária, destacando-se as seguintes: transporte de materiais da população atingida, de equipamentos, distribuição de alimentos (cestas básicas) e água, remoção de pessoas isoladas (resgate com botes), busca e salvamento, apoio na limpeza junto aos moradores, recolhimento de entulhos, desobstrução de vias, apoio às prefeituras na coleta de doativos, lançamento e emprego de uma Equipagem Bailey no Rio Jacuí, entre Passo Fundo e Marau, sendo atendidas 27 cidades em toda a região.
- Cidades atendidas no RS: Itaqui, Lajeado, Rosário do Sul, Porto Xavier, Porto Mauá, São Borja, Uruguaiana, Roca Sales, Muçum, Santa Tereza, Cruzeiro do Sul, Arroio do Meio, Encantado, Montenegro, Porto Alegre, Nova Santa Rita, São Sebastião do Caí, Eldorado do Sul, Passo Fundo, General Câmara (20 cidades).
- Principais meios empregados: 03 Aeronaves de asa rotativa: 01 HA-1 (Fennec) em SC e 01 HM-3 (Cougar) e 01 HA-1 (Fennec) no RS; 71 Viaturas; e 12 Botes pneumáticos.
- Militares empregados: até 633.
- **Custo estimado da 2ª fase da Operação na Região Sul, contabilizado até 24/11/2023: R\$ 900.000,00.**

Ministério do Desenvolvimento e Assistência Social, Família e Combate à Fome:

Página 8 de 13

As informações são repassadas à Secretaria Nacional de Proteção e Defesa Civil pelos órgãos federais por meio de formulário eletrônico e organizadas em relatórios diários durante as Operações. Para este relatório, foi solicitado aos órgãos envio de resumo e atualização.



Autenticar documento em <https://camarasempapel.cmsandre.sp.gov.br/autenticidade> com o identificador 3100320033003600320034003A00540052004100, Documento assinado digitalmente conforme MP nº 2.200-2/2001, que institui a Infra-estrutura de Chaves Públicas Brasileira - ICP-Brasil.

Secretaria Nacional de Assistência Social (SNAS)

- Apoio Técnico Presencial – Foram contratados 02 técnicos (1 assistente social e 1 psicólogo) que atuam nas regiões afetadas prestando apoio aos municípios atingidos.

Serviço Geológico do Brasil (SGB-CPRM)

- Gestão do acionamento do Disaster Charter – produtos disponíveis em <https://disasterscharter.org/web/guest/activations/-/article/flood-large-in-brazil-activation-851->
- Entre os dias 22 e 23 de novembro, uma equipe do SGB foi a Gramado/RS fazer a vistoria no Bairro Três Pinheiros e bairros no entorno, local onde foram veiculados em diversos portais a queda de um edifício, provocado por um processo de movimento de massa;
- Informamos que, no momento, nossa equipe está processando os dados coletados em campo e, em breve, estará disponibilizando o relatório chamada de Avaliação Pós-desastre;
- Situação nos municípios:
 - Uruguaiana - a cidade encontra-se em inundação e estão sendo enviados 3 boletins diários com previsões dos níveis dos rios;
 - Itaqui - a cidade encontra-se em inundação e estão sendo enviados 3 boletins diários com previsões dos níveis dos rios;
 - São Borja - a cidade encontra-se em inundação e estão sendo enviados 3 boletins diários com previsões dos níveis dos rios;
 - Gramado - Avaliação do processo de movimento de massa, do desastre, ocorrido na cidade.

3. Santa Catarina - Atuação do Sistema Federal de Proteção e Defesa Civil

3.1. Operação no período de 04/10/2023 a 11/10/2023

Ministério da Integração e do Desenvolvimento Regional:

- **GADE** (Grupo de Apoio a Desastres) – equipe com dois servidores com base em Florianópolis.
 - Reunião com a Defesa Civil Estadual;
 - Reunião com prefeitos de cidades atingidas;
 - Reunião de orientação para reconhecimento federal e solicitação de recursos de resposta aos desastres.
- Articulação com os órgãos do Sistema Federal de Proteção e Defesa Civil – Eixo Monitoramento e Resposta para o desenvolvimento de atividades conjuntas visando o atendimento imediato à população afetada;
- Monitoramento da situação de emergência em conjunto com agências parceiras do Sistema Federal de Proteção e Defesa Civil;
- Acionamento do Ministério da Defesa (Protocolo Interministerial) para apoio logístico;
- **Reconhecimento Federal Sumário** do Decreto Estadual de Situação de Emergência em vários municípios catarinenses (*Portaria nº 3.132, de 9 de outubro de 2023. DOU Edição Extra – Seção 1, de 9 de outubro de 2023*)



- Liberação de recursos para ações de resposta a desastres – R\$ 9 milhões.
- O Centro Nacional de Gerenciamento de Riscos e Desastres (CENAD/SEDEC) operou em ALERTA MÁXIMO.

Agência Nacional de Águas e Saneamento Básico (ANA):

- Disponibilização de informações hidrometeorológicas em <https://www.gov.br/ana/pt-br/assuntos/monitoramento-e-eventos-criticos/monitoramento-hidrologico> ;
- Boletins diários de acompanhamento da operação dos reservatórios das bacias do rio Iguaçu, Uruguai e do Sistema Hídrico do rio Paranapanema em <https://www.gov.br/ana/pt-br/sala-de-situacao/todos-os-boletins-diarios> ;
- Dados de operação dos reservatórios disponibilizados no Sistema de Acompanhamento de Reservatórios – SAR da ANA - <https://www.ana.gov.br/sar/> ;
- Realização de reuniões da Sala de Crise da Região Sul, disponíveis em: <https://www.youtube.com/watch?v=yHkxUjpWbfY&list=PLdDOTUuInCuy9qv3voGX8MloniEcooVBL> .
- Disponibilização de informações sobre a situação da segurança de barragens em www.snisb.gov.br .

Agência Nacional de Telecomunicações (ANATEL):

- Acompanhamento da situação das redes de telecomunicações na região afetada.

Centro Nacional de Monitoramento e Alertas de Desastres Naturais (Cemaden):

- Monitoramento e emissão de alertas de riscos geohidrológicos.

Instituto Nacional de Meteorologia (INMET):

- Inmet atua diariamente com as atualizações das previsões de tempo e avisos meteorológicos de tempo severo. Em outubro, foram emitidos 10 (dez) avisos vermelhos (Grande Perigo) sobre chuva na Região Sul do Brasil. E, entre 01 e 16/11, foram emitidos 3 (três) avisos meteorológicos de tempo de severidade máxima, grande perigo. Além disso, o INMET divulgou um balanço parcial das chuvas em novembro no último dia 22: "Novembro registra chuva acima da média em parte da Região Sul" (<https://portal.inmet.gov.br/noticias/novembro-registra-chuva-acima-da-m%C3%A9dia-em-parte-da-regi%C3%A3o-sul>).
- Os avisos e notícias são atualizados no portal do INMET (<https://portal.inmet.gov.br/>) e nas redes sociais.

Ministério da Defesa

- No período de 04 SET a 01 NOV 2023, as Forças Armadas, sob a coordenação do Ministério da Defesa (MD) apoiaram as ações de Proteção e Defesa Civil na região Sul por intermédio do Comando Operacional Conjunto Taquari, ativado em 08 SET 2023 por meio da Portaria GM-MD Nº 4556/2023, atuando nas ações de resposta com foco nas seguintes regiões:
- Santa Catarina: Vale do Rio Itajaí, atendendo a 82 municípios, com o efetivo de até 498 militares; e
- Em atendimento às Requisições de Mobilização de Apoio nº 11 a 14, 17, 20 e 21/2023, do Ministério da Integração e do Desenvolvimento Regional (MIDR), destaca-se o



emprego dos seguintes recursos: 09 aeronaves; 115 viaturas; 35 meios de engenharia; 20 embarcações; 09 cisternas; 04 blindados anfíbios; e 04 Sistemas de Aeronaves Remotamente Pilotadas (SARP).

- Tais recursos foram empregados em diversas missões de ajuda humanitária, alcançando-se os seguintes resultados tangíveis:
 - 9.079 m³ de donativos e 1.780.000 de litros de água transportados;
 - 22.169 m³ de entulho removido;
 - 22.900 unidades de telhas de fibrocimento distribuídas;
 - 2.806 de atendimentos médicos / odontológicos realizados; e
 - 87 pessoas evacuadas por aeronaves
- **Custo aproximado da 1ª fase da Operação na Região Sul: R\$ 9 milhões.**

Ministério do Desenvolvimento e Assistência Social, Família e Combate à Fome:

Secretaria Nacional de Assistência Social (SNAS)

- Repasse de recurso para manutenção dos alojamentos provisórios
- Em 2023 a Secretaria Nacional de Assistência Social - SNAS já recebeu solicitação de cofinanciamento federal de 31 municípios que corresponde ao valor global de R\$ 2,4 milhões de reais, para acolher 7.287 pessoas em 145 alojamentos provisórios.
- Apoio Técnico aos Gestores Municipais de Assistência Social:
 - 16 de junho – Equipe estadual e municípios afetados
 - 11 de setembro – Municípios afetados
 - 24 de novembro – Equipe estadual e municípios afetados
- Utilização de Saldo de Recurso.
- Os municípios estão sendo orientados a reprogramação de saldos financeiro existente nos Fundos Municipais de Assistência Social, provenientes da pandemia de COVID-19, para execução nas ações de calamidades públicas e emergência, de acordo com o Relatório de Saldo de Recursos no Estado de Santa Catarina.

Ministério da Saúde:

Secretaria de Vigilância em Saúde e Ambiente

- Monitoramento dos alertas e comunicação com o ponto focal do estado para atualização do cenário.

Polícia Rodoviária Federal (PRF):

- Disponibilização de aeronave para ações de Defesa Civil.

Serviço Geológico do Brasil (SGB-CPRM)

- Entre os dias de 15 e 17 de novembro, equipe do SGB esteve em Joaçaba/SC para realizar a vistoria técnica de áreas que ocorreram processos de movimentos de massa, provocados pelas intensas chuvas que ocorreram ao longo das últimas semanas na região.
- Informamos que, no momento, nossa equipe está processando os dados coletados em campo e, em breve, estará disponibilizando o relatório chamada de Avaliação Pós-desastre.



3.2. Ações em curso no Estado

Ministério da Integração e do Desenvolvimento Regional:

- O Diretor do Centro Nacional de Gerenciamento de Riscos e Desastres estiveram na Defesa Civil Estadual para alinhamentos e orientações do apoio federal ao Estado e municípios.

Agência Nacional de Águas e Saneamento Básico (ANA):

- Disponibilização de informações hidrológicas.

Ministério da Defesa

- Na 2ª fase da Operação na Região Sul, em atendimento às Requisições de Mobilização de Apoio nº 29 e 30/2023, do MIDR, ambas de 18/11/2023, o MD solicitou o apoio das tropas e meios das FA, especialmente as do Exército Brasileiro, localmente disponíveis na área de responsabilidade do Comando Militar do Sul (CMS).
- Resultados alcançados: Auxílio à população afetada da região do Vale do Itajaí, em Santa Catarina, no Vale do Taquari, faixa Oeste (Rio Uruguai) e zona metropolitana de Porto Alegre, no Rio Grande do Sul e cidades do Paraná, atingidas por chuvas intensas que ocasionaram alagamentos, enchentes e interrupção de fluxo logístico.
- Cidades atendidas no SC: Trombudo Central, Rio do Sul, Porto União, Mafra e Agrolândia (5 cidades).
- Principais meios empregados: 03 Aeronaves de asa rotativa: 01 HA-1 (Fennec) em SC e 01 HM-3 (Cougar) e 01 HA-1 (Fennec) no RS; 71 Viaturas; e 12 Botes pneumáticos.
- Militares empregados: até 633.
- **Custo estimado da 2ª fase da Operação na Região Sul, contabilizado até 24/11/2023: R\$ 900.000,00.**

Instituto Nacional de Meteorologia (INMET):

- Inmet atua diariamente com as atualizações das previsões de tempo e avisos meteorológicos de tempo severo

Serviço Geológico do Brasil (SGB-CPRM)

- Joaçaba - Avaliação do processo de movimento de massa, do desastre, ocorrido na cidade

ANEXO I

Mapas dos municípios com reconhecimento vigente por desastres geohidrológicos

Fonte: Relatório Gerencial do S2iD - <https://s2id.mi.gov.br/paginas/relatorios/>



RIO GRANDE DO SUL

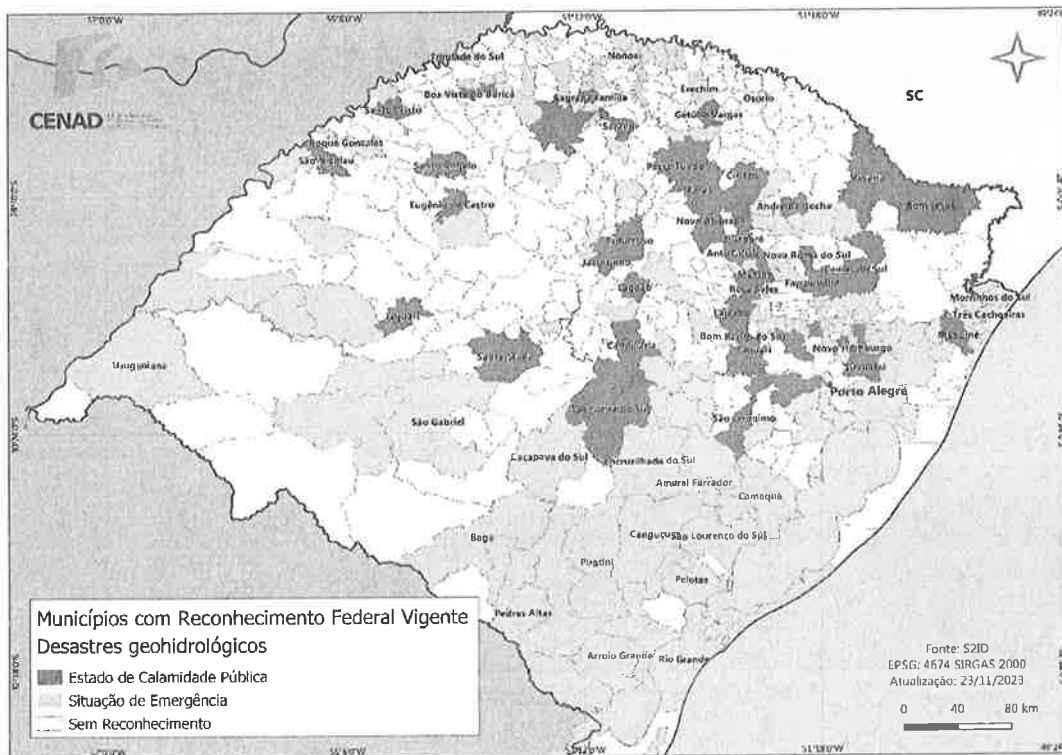

SANTA CATARINA



As informações são repassadas à Secretaria Nacional De Proteção e Defesa Civil pelos órgãos federais por meio de formulário eletrônico e organizadas em relatórios diários durante as Operações. Para este relatório, foi solicitado aos órgãos envio de resumo e atualização.



Autenticar documento em <https://camarasempapel.cmsandre.sp.gov.br/autenticidade> com o identificador 3100320033003600320034003A00540052004100, Documento assinado digitalmente conforme MP nº 2.200-2/2001, que institui a Infra-estrutura de Chaves Públicas Brasileira - ICP-Brasil.



Autenticar documento em <https://camarasempapel.cmsandre.sp.gov.br/autenticidade> com o identificador 3100320033003600320034003A00540052004100, Documento assinado digitalmente conforme MP nº 2.200-2/2001, que institui a Infra-estrutura de Chaves Públicas Brasileira - ICP-Brasil.



MINISTÉRIO DA
INTEGRAÇÃO E DO
DESENVOLVIMENTO
REGIONAL

GOVERNO FEDERAL
BRASIL
UNIDADE E RECONSTRUÇÃO

RIO GRANDE DO SUL 2023

Atualização em 30/11/2023

CICLONE I 15 DE JUNHO	PLANOS APROVADOS	APROVADO (R\$)	EMENDADO (R\$)	PAGO (R\$)	PLANOS EM ANÁLISE	SOLICITADO (R\$)
58	MUNICÍPIOS COM RECONHECIMENTO FEDERAL VIGENTE					
ASSISTÊNCIA HUMANITÁRIA	12	4.325.070,25	4.325.070,25	4.325.070,25	0	-
REESTABELECIMENTO	59	19.161.958,19	18.792.070,95	18.792.070,95	0	-
RECONSTRUÇÃO	11	15.465.785,74	15.465.785,74	-	0	-
TOTAL	82	38.952.814,18	38.582.926,94	23.117.141,21	0	R\$ -
CICLONE II 12 DE JULHO	PLANOS APROVADOS	APROVADO (R\$)	EMENDADO (R\$)	PAGO (R\$)	PLANOS EM ANÁLISE	SOLICITADO (R\$)
31	MUNICÍPIOS COM RECONHECIMENTO FEDERAL VIGENTE					
ASSISTÊNCIA HUMANITÁRIA	11	1.568.425,04	1.568.425,04	1.568.425,04	0	-
REESTABELECIMENTO	13	2.575.604,95	2.440.964,95	2.440.964,95	0	-
RECONSTRUÇÃO	1	576.600,00	576.600,00	-	4	R\$ 5.566.506,23
TOTAL	25	4.720.629,99	4.585.989,99	4.009.389,99	4	R\$ 5.566.506,23
CICLONE III 03 DE SETEMBRO	PLANOS APROVADOS	APROVADO (R\$)	EMENDADO (R\$)	PAGO (R\$)	PLANOS EM ANÁLISE	SOLICITADO (R\$)
190	MUNICÍPIOS COM RECONHECIMENTO FEDERAL VIGENTE					
ASSISTÊNCIA HUMANITÁRIA	36	13.457.123,37	12.463.602,77	12.463.602,77	13	R\$ 13.970.311,06
REESTABELECIMENTO	75	46.795.246,25	44.932.445,50	44.933.059,37	59	R\$ 34.251.653,35
RECONSTRUÇÃO	15	53.405.199,27	20.959.443,11	-	56	R\$ 350.237.194,06
TOTAL	126	112.657.568,89	78.355.491,38	57.396.662,14	128	R\$ 398.459.158,47
CHUVAS INTENSAS	PLANOS APROVADOS	APROVADO (R\$)	EMENDADO (R\$)	PAGO (R\$)	PLANOS EM ANÁLISE	SOLICITADO (R\$)
1	MUNICÍPIOS COM RECONHECIMENTO FEDERAL VIGENTE					
ASSISTÊNCIA HUMANITÁRIA	1	1.392.870,00	-	-	0	-
REESTABELECIMENTO	1	711.312,00	-	-	0	-
RECONSTRUÇÃO	0	-	-	-	0	-
TOTAL	2	2.104.182,00	R\$ -	R\$ -	0	R\$ -
RECONHECIMENTOS VIGENTES	PLANOS	APROVADOS (R\$)	EMENDADOS (R\$)	PAGOS (R\$)	Planos	Total (R\$)
TOTAL GERAL	233	R\$ 159.435.195,06	R\$ 121.524.408,31	R\$ 84.523.193,33	132	R\$ 404.025.664,70
280	MUNICÍPIOS COM RECONHECIMENTO FEDERAL VIGENTE					



Autenticar documento em <https://camarasempapel.cmsandre.sp.gov.br/autenticidade>
com o identificador 3100320033003600320034003A00540052004100, Documento assinado
digitalmente conforme MP nº 2.200-2/2001, que instituiu a Infra-estrutura de Chaves Públicas
Brasileira - ICP-Brasil.



MINISTÉRIO DA
INTEGRAÇÃO E DO
DESENVOLVIMENTO
REGIONAL



Relatório Gerencial - Reconhecimentos Vigentes - 30/11/2023

UF	Município	COBRADE	Data de Ocorrência	Situação	Data da Vigência
1 RS	Agua Santa	13214 - Tempestade Local/Convectiva - Chuvas Intensas	04/09/2023	Situação de Emergência	08/03/2024
2 RS	Alecrim	13213 - Tempestade Local/Convectiva - Granizo	03/10/2023	Situação de Emergência	31/03/2024
3 RS	Almirante Tamandaré do Sul	13211 - Tempestade Local/Convectiva - Tornados	12/07/2023	Situação de Emergência	10/04/2024
4 RS	Alto Feliz	12200 - Enxurradas	16/06/2023	Situação de Emergência	13/12/2023
5 RS	Amaral Ferrador	13214 - Tempestade Local/Convectiva - Chuvas Intensas	14/09/2023	Situação de Emergência	12/03/2024
6 RS	Amaral Ferrador	13214 - Tempestade Local/Convectiva - Chuvas Intensas	13/09/2023	Situação de Emergência	11/03/2024
7 RS	André da Rocha	13214 - Tempestade Local/Convectiva - Chuvas Intensas	04/09/2023	Situação de Emergência	04/03/2024
8 RS	Anta Gorda	13214 - Tempestade Local/Convectiva - Chuvas Intensas	02/09/2023	Situação de Emergência	04/03/2024
9 RS	Arambaré	13213 - Tempestade Local/Convectiva - Granizo	23/08/2023	Situação de Emergência	21/02/2024
10 RS	Arambaré	13214 - Tempestade Local/Convectiva - Chuvas Intensas	12/09/2023	Situação de Emergência	10/03/2024
11 RS	Araricá	13214 - Tempestade Local/Convectiva - Chuvas Intensas	16/06/2023	Situação de Emergência	13/12/2023
12 RS	Arroio do Meio	13214 - Tempestade Local/Convectiva - Chuvas Intensas	05/09/2023	Estado de Calamidade Pública	04/03/2024
13 RS	Arroio do Padre	13213 - Tempestade Local/Convectiva - Granizo	26/09/2023	Situação de Emergência	24/03/2024
14 RS	Arroio do Padre	13213 - Tempestade Local/Convectiva - Granizo	23/09/2023	Situação de Emergência	21/03/2024
15 RS	Arroio Grande	13214 - Tempestade Local/Convectiva - Chuvas Intensas	07/09/2023	Situação de Emergência	05/03/2024
16 RS	Arvorezinha	13214 - Tempestade Local/Convectiva - Chuvas Intensas	06/09/2023	Situação de Emergência	04/03/2024
17 RS	Áurea	13214 - Tempestade Local/Convectiva - Chuvas Intensas	07/10/2023	Situação de Emergência	04/04/2024
18 RS	Bagé	13213 - Tempestade Local/Convectiva - Granizo	23/08/2023	Situação de Emergência	21/02/2024
19 RS	Bagé	13213 - Tempestade Local/Convectiva - Granizo	23/09/2023	Situação de Emergência	21/03/2024
20 RS	Barão do Triunfo	13214 - Tempestade Local/Convectiva - Chuvas Intensas	14/09/2023	Situação de Emergência	12/03/2024
21 RS	Barra do Guarita	13214 - Tempestade Local/Convectiva - Chuvas Intensas	07/10/2023	Situação de Emergência	04/04/2024
22 RS	Barra do Ribeiro	13214 - Tempestade Local/Convectiva - Chuvas Intensas	26/09/2023	Situação de Emergência	24/03/2024
23 RS	Barra do Rio Azul	13214 - Tempestade Local/Convectiva - Chuvas Intensas	03/11/2023	Situação de Emergência	01/05/2024
24 RS	Barros Cassal	12200 - Enxurradas	05/09/2023	Situação de Emergência	03/03/2024
25 RS	Barros Cassal	12200 - Enxurradas	04/09/2023	Situação de Emergência	02/03/2024
26 RS	Barros Cassal	13213 - Tempestade Local/Convectiva - Granizo	03/10/2023	Situação de Emergência	31/03/2024
27 RS	Bento Gonçalves	12100 - Inundações	03/09/2023	Estado de Calamidade Pública	03/03/2024
28 RS	Boa Vista das Missões	13214 - Tempestade Local/Convectiva - Chuvas Intensas	04/09/2023	Situação de Emergência	08/03/2024
29 RS	Bom Jesus	13214 - Tempestade Local/Convectiva - Chuvas Intensas	04/09/2023	Estado de Calamidade Pública	04/03/2024
30 RS	Bom Princípio	12200 - Enxurradas	16/06/2023	Situação de Emergência	16/12/2023
31 RS	Bom Retiro do Sul	13214 - Tempestade Local/Convectiva - Chuvas Intensas	04/09/2023	Estado de Calamidade Pública	06/03/2024
32 RS	Boqueirão do Leão	12200 - Enxurradas	13/09/2023	Situação de Emergência	11/03/2024



Autenticar documento em <https://camarasempapel.cmsandre.sp.gov.br/autenticidade> com o identificador 3100320033003600320034003A00540052004100, Documento assinado digitalmente conforme MP nº 2.200-2/2001, que institui a Infra-estrutura de Chaves Públicas Brasileira - ICP-Brasil.



MINISTÉRIO DA
INTEGRAÇÃO E DO
DESENVOLVIMENTO
REGIONAL



Relatório Gerencial - Reconhecimentos Vigentes - 30/11/2023

UF	Município	COBRADE	Data de Ocorrência	Situação	Data da Vigência
33 RS	Brochier	12100 - Inundações	19/06/2023	Situação de Emergência	16/12/2023
34 RS	Caçapava do Sul	13214 - Tempestade Local//Convectiva - Chuvas Intensas	27/09/2023	Situação de Emergência	25/03/2024
35 RS	Cacequi	13214 - Tempestade Local//Convectiva - Chuvas Intensas	13/09/2023	Situação de Emergência	11/03/2024
36 RS	Cachoeira do Sul	13214 - Tempestade Local//Convectiva - Chuvas Intensas	02/09/2023	Situação de Emergência	04/03/2024
37 RS	Cachoeirinha	13214 - Tempestade Local//Convectiva - Chuvas Intensas	15/06/2023	Situação de Emergência	16/12/2023
38 RS	Cachoeirinha	13214 - Tempestade Local//Convectiva - Chuvas Intensas	03/09/2023	Situação de Emergência	04/03/2024
39 RS	Cacique Doble	13214 - Tempestade Local//Convectiva - Chuvas Intensas	07/10/2023	Situação de Emergência	04/04/2024
40 RS	Caíara	13213 - Tempestade Local//Convectiva - Granizo	12/08/2023	Situação de Emergência	10/02/2024
41 RS	Camapuã	12100 - Inundações	18/09/2023	Situação de Emergência	16/03/2024
42 RS	Camargo	13214 - Tempestade Local//Convectiva - Chuvas Intensas	04/09/2023	Situação de Emergência	04/03/2024
43 RS	Campestre da Serra	13214 - Tempestade Local//Convectiva - Chuvas Intensas	04/09/2023	Situação de Emergência	04/03/2024
44 RS	Campo Bom	13214 - Tempestade Local//Convectiva - Chuvas Intensas	15/06/2023	Situação de Emergência	13/12/2023
45 RS	Campo Novo	13215 - Tempestade Local//Convectiva - Vendaval	12/07/2023	Situação de Emergência	10/01/2024
46 RS	Campos Borges	13214 - Tempestade Local//Convectiva - Chuvas Intensas	04/09/2023	Situação de Emergência	08/03/2024
47 RS	Candelária	13214 - Tempestade Local//Convectiva - Chuvas Intensas	04/09/2023	Situação de Emergência	04/03/2024
48 RS	Candiota	13214 - Tempestade Local//Convectiva - Chuvas Intensas	15/09/2023	Situação de Emergência	13/03/2024
49 RS	Canguçu	13215 - Tempestade Local//Convectiva - Vendaval	13/07/2023	Situação de Emergência	17/01/2024
50 RS	Canguçu	13214 - Tempestade Local//Convectiva - Chuvas Intensas	07/09/2023	Situação de Emergência	05/03/2024
51 RS	Canguçu	13213 - Tempestade Local//Convectiva - Granizo	23/09/2023	Situação de Emergência	21/03/2024
52 RS	Capão da Canoa	12200 - Enxurradas	15/06/2023	Situação de Emergência	16/12/2023
53 RS	Cará	12200 - Enxurradas	15/06/2023	Situação de Emergência	15/12/2023
54 RS	Casca	13214 - Tempestade Local//Convectiva - Chuvas Intensas	04/09/2023	Situação de Emergência	04/03/2024
55 RS	Cerrito	12100 - Inundações	08/09/2023	Situação de Emergência	06/03/2024
56 RS	Cerrito	13213 - Tempestade Local//Convectiva - Granizo	23/09/2023	Situação de Emergência	21/03/2024
57 RS	Cerro Grande	12200 - Enxurradas	08/09/2023	Situação de Emergência	06/03/2024
58 RS	Chapada	13214 - Tempestade Local//Convectiva - Chuvas Intensas	04/09/2023	Situação de Emergência	08/03/2024
59 RS	Charqueadas	13214 - Tempestade Local//Convectiva - Chuvas Intensas	05/09/2023	Situação de Emergência	04/03/2024
60 RS	Charrua	13214 - Tempestade Local//Convectiva - Chuvas Intensas	07/10/2023	Situação de Emergência	04/04/2024
61 RS	Chuvisca	13214 - Tempestade Local//Convectiva - Chuvas Intensas	12/09/2023	Situação de Emergência	10/03/2024
62 RS	Ciríaco	13214 - Tempestade Local//Convectiva - Chuvas Intensas	04/09/2023	Situação de Emergência	04/03/2024
63 RS	Colinas	11340 - Subsídências e colapsos	17/06/2023	Situação de Emergência	20/12/2023
64 RS	Colinas	13214 - Tempestade Local//Convectiva - Chuvas Intensas	04/09/2023	Estado de Calamidade Pública	04/03/2024



Autenticar documento em <https://camarasempapel.cmsandre.sp.gov.br/autenticidade> com o identificador 3100320033003600320034003A00540052004100, Documento assinado digitalmente conforme MP nº 2.200-2/2001, que instituiu a Infra-estrutura de Chaves Públicas Brasileira - ICP-Brasil.



MINISTÉRIO DA
INTEGRAÇÃO E DO
DESENVOLVIMENTO
REGIONAL



GOVERNO FEDERAL
BRASIL
UNIÃO E RECONSTRUÇÃO

Relatório Gerencial - Reconhecimentos Vigentes - 30/11/2023

UF	Município	COBRADE	Data de Ocorrência	Situação	Data da Vigência
65 RS	Coquiros do Sul	13214 - Tempestade Local/Convectiva - Chuvas Intensas	04/09/2023	Situação de Emergência	08/03/2024
66 RS	Coronel Bicaco	13215 - Tempestade Local/Convectiva - Vendaval	12/07/2023	Situação de Emergência	08/01/2024
67 RS	Coronel Bicaco	13214 - Tempestade Local/Convectiva - Chuvas Intensas	12/09/2023	Situação de Emergência	10/03/2024
68 RS	Cotiporã	12200 - Enxurradas	04/09/2023	Situação de Emergência	03/03/2024
69 RS	Coxilha	13214 - Tempestade Local/Convectiva - Chuvas Intensas	02/09/2023	Situação de Emergência	04/03/2024
70 RS	Cristal	13213 - Tempestade Local/Convectiva - Granizo	23/08/2023	Situação de Emergência	24/02/2024
71 RS	Cristal	13214 - Tempestade Local/Convectiva - Chuvas Intensas	12/09/2023	Situação de Emergência	10/03/2024
72 RS	Cristal do Sul	13214 - Tempestade Local/Convectiva - Chuvas Intensas	17/10/2023	Situação de Emergência	14/04/2024
73 RS	Cruz Alta	13214 - Tempestade Local/Convectiva - Chuvas Intensas	04/09/2023	Situação de Emergência	08/03/2024
74 RS	Cruzeiro do Sul	13214 - Tempestade Local/Convectiva - Chuvas Intensas	04/09/2023	Situação de Emergência	04/03/2024
75 RS	David Canabarro	13214 - Tempestade Local/Convectiva - Chuvas Intensas	03/09/2023	Situação de Emergência	04/03/2024
76 RS	Dois Irmãos	13214 - Tempestade Local/Convectiva - Chuvas Intensas	16/06/2023	Situação de Emergência	16/12/2023
77 RS	Dois Irmãos das Missões	13214 - Tempestade Local/Convectiva - Chuvas Intensas	17/10/2023	Situação de Emergência	14/04/2024
78 RS	Dois Lajeados	13214 - Tempestade Local/Convectiva - Chuvas Intensas	05/09/2023	Estado de Calamidade Pública	08/03/2024
79 RS	Dom Feliciano	13214 - Tempestade Local/Convectiva - Chuvas Intensas	19/09/2023	Situação de Emergência	17/03/2024
80 RS	Dom Feliciano	13214 - Tempestade Local/Convectiva - Chuvas Intensas	13/09/2023	Situação de Emergência	11/03/2024
81 RS	Dom Pedro de Alcântara	13214 - Tempestade Local/Convectiva - Chuvas Intensas	15/06/2023	Situação de Emergência	17/12/2023
82 RS	Doutor Ricardo	13214 - Tempestade Local/Convectiva - Chuvas Intensas	08/09/2023	Situação de Emergência	06/03/2024
83 RS	Eldorado do Sul	13214 - Tempestade Local/Convectiva - Chuvas Intensas	06/09/2023	Situação de Emergência	08/03/2024
84 RS	Encantado	13214 - Tempestade Local/Convectiva - Chuvas Intensas	04/09/2023	Estado de Calamidade Pública	04/03/2024
85 RS	Encantado	13213 - Tempestade Local/Convectiva - Granizo	24/08/2023	Situação de Emergência	20/02/2024
86 RS	Encruzilhada do Sul	13214 - Tempestade Local/Convectiva - Chuvas Intensas	19/09/2023	Situação de Emergência	17/03/2024
87 RS	Encruzilhada do Sul	13214 - Tempestade Local/Convectiva - Chuvas Intensas	13/09/2023	Situação de Emergência	11/03/2024
88 RS	Engenho Velho	13214 - Tempestade Local/Convectiva - Chuvas Intensas	07/10/2023	Situação de Emergência	04/04/2024
89 RS	Entre Rios do Sul	13213 - Tempestade Local/Convectiva - Granizo	04/10/2023	Situação de Emergência	01/04/2024
90 RS	Erechim	13214 - Tempestade Local/Convectiva - Chuvas Intensas	04/09/2023	Situação de Emergência	08/03/2024
91 RS	Erechim	13214 - Tempestade Local/Convectiva - Chuvas Intensas	05/10/2023	Situação de Emergência	02/04/2024
92 RS	Erechim	13214 - Tempestade Local/Convectiva - Chuvas Intensas	04/10/2023	Situação de Emergência	01/04/2024
93 RS	Erechim	13214 - Tempestade Local/Convectiva - Chuvas Intensas	16/10/2023	Situação de Emergência	13/04/2024
94 RS	Erval Grande	13213 - Tempestade Local/Convectiva - Granizo	12/08/2023	Situação de Emergência	12/02/2024
95 RS	Espumoso	13214 - Tempestade Local/Convectiva - Chuvas Intensas	03/09/2023	Situação de Emergência	04/03/2024
96 RS	Esteio	12200 - Enxurradas	15/06/2023	Situação de Emergência	17/12/2023



Autenticar documento em <https://camarasempapel.cmsandre.sp.gov.br/autenticidade> com o identificador 3100320033003600320034003A00540052004100, Documento assinado digitalmente conforme MP nº 2.200-2/2001, que institui a Infra-estrutura de Chaves Públicas Brasileira - ICP-Brasil.



MINISTÉRIO DA
INTEGRAÇÃO E DO
DESENVOLVIMENTO
REGIONAL



GOVERNO FEDERAL
UNIÃO E RECONSTRUÇÃO

Relatório Gerencial - Reconhecimentos Vigentes - 30/11/2023

UF	Município	COBRABE	Data de Ocorrência	Situação	Data da Vigência
97 RS	Estrela	13214 - Tempestade Local/Convectiva - Chuvas Intensas	06/09/2023	Estado de Calamidade Pública	04/03/2024
98 RS	Farroupilha	13214 - Tempestade Local/Convectiva - Chuvas Intensas	04/09/2023	Estado de Calamidade Pública	04/03/2024
99 RS	Faxinal do Soturno	13213 - Tempestade Local/Convectiva - Granizo	26/09/2023	Situação de Emergência	24/03/2024
100 RS	Faxinalzinho	13213 - Tempestade Local/Convectiva - Granizo	12/08/2023	Situação de Emergência	14/02/2024
101 RS	Feliz	12200 - Enxurradas	16/06/2023	Situação de Emergência	13/12/2023
102 RS	Garruchos	13213 - Tempestade Local/Convectiva - Granizo	03/10/2023	Situação de Emergência	31/03/2024
103 RS	General Câmara	13214 - Tempestade Local/Convectiva - Chuvas Intensas	03/09/2023	Situação de Emergência	04/03/2024
104 RS	Getúlio Vargas	13213 - Tempestade Local/Convectiva - Granizo	03/09/2023	Situação de Emergência	04/03/2024
105 RS	Glorinha	13214 - Tempestade Local/Convectiva - Chuvas Intensas	15/06/2023	Situação de Emergência	19/12/2023
106 RS	Gramado	12200 - Enxurradas	16/06/2023	Situação de Emergência	17/12/2023
107 RS	Gramado dos Loureiros	13214 - Tempestade Local/Convectiva - Chuvas Intensas	17/10/2023	Situação de Emergência	14/04/2024
108 RS	Gravatá	13214 - Tempestade Local/Convectiva - Chuvas Intensas	15/06/2023	Situação de Emergência	13/12/2023
109 RS	Gravatá	13214 - Tempestade Local/Convectiva - Chuvas Intensas	03/09/2023	Situação de Emergência	08/03/2024
110 RS	Guariba	12100 - Inundações	25/09/2023	Situação de Emergência	23/03/2024
111 RS	Guaporé	13214 - Tempestade Local/Convectiva - Chuvas Intensas	05/09/2023	Estado de Calamidade Pública	08/03/2024
112 RS	Harmônia	12200 - Enxurradas	16/06/2023	Situação de Emergência	16/12/2023
113 RS	Herval	13214 - Tempestade Local/Convectiva - Chuvas Intensas	11/09/2023	Situação de Emergência	09/03/2024
114 RS	Huilha Negra	13213 - Tempestade Local/Convectiva - Granizo	23/08/2023	Situação de Emergência	27/02/2024
115 RS	Huilha Negra	13214 - Tempestade Local/Convectiva - Chuvas Intensas	16/10/2023	Situação de Emergência	13/04/2024
116 RS	Humaitá	13215 - Tempestade Local/Convectiva - Vendaval	12/07/2023	Situação de Emergência	08/01/2024
117 RS	Ibirataras	12200 - Enxurradas	04/09/2023	Situação de Emergência	04/03/2024
118 RS	Igrejinha	13214 - Tempestade Local/Convectiva - Chuvas Intensas	15/06/2023	Situação de Emergência	13/12/2023
119 RS	Igrejinha	13214 - Tempestade Local/Convectiva - Chuvas Intensas	26/09/2023	Situação de Emergência	24/03/2024
120 RS	Imigrante	12200 - Enxurradas	16/06/2023	Situação de Emergência	14/12/2023
121 RS	Imigrante	13214 - Tempestade Local/Convectiva - Chuvas Intensas	05/09/2023	Situação de Emergência	04/03/2024
122 RS	Ipê	13214 - Tempestade Local/Convectiva - Chuvas Intensas	04/09/2023	Situação de Emergência	02/03/2024
123 RS	Itacurubi	13213 - Tempestade Local/Convectiva - Granizo	27/09/2023	Situação de Emergência	25/03/2024
124 RS	Itacurubi	13213 - Tempestade Local/Convectiva - Granizo	18/09/2023	Situação de Emergência	16/03/2024
125 RS	Itapuca	12200 - Enxurradas	04/09/2023	Situação de Emergência	04/03/2024
126 RS	Itaqui	12100 - Inundações	17/10/2023	Situação de Emergência	14/04/2024
127 RS	Itati	12200 - Enxurradas	15/06/2023	Situação de Emergência	16/12/2023
128 RS	Itati	13214 - Tempestade Local/Convectiva - Chuvas Intensas	26/09/2023	Situação de Emergência	24/03/2024



Autenticar documento em <https://camarasempapel.cmsandre.sp.gov.br/autenticidade> com o identificador 3100320033003600320034003A00540052004100, Documento assinado digitalmente conforme MP nº 2.200-2/2001, que instituiu a Infra-estrutura de Chaves Públicas Brasileira - ICP-Brasil.



MINISTÉRIO DA
INTEGRAÇÃO E DO
DESENVOLVIMENTO
REGIONAL



Relatório Gerencial - Reconhecimentos Vigentes - 30/11/2023

UF	Município	COBRADE	Data de Ocorrência	Situação	Data da Vigência
RS	Itatiba do Sul	13214 - Tempestade Local/Convectiva - Chuvas Intensas	07/10/2023	Situação de Emergência	04/04/2024
RS	Ivoti	13214 - Tempestade Local/Convectiva - Chuvas Intensas	16/06/2023	Situação de Emergência	19/12/2023
RS	Jaguarão	13214 - Tempestade Local/Convectiva - Chuvas Intensas	08/09/2023	Situação de Emergência	06/03/2024
RS	Jaguari	13214 - Tempestade Local/Convectiva - Chuvas Intensas	04/09/2023	Situação de Emergência	04/03/2024
RS	Jóia	13213 - Tempestade Local/Convectiva - Granizo	12/07/2023	Situação de Emergência	08/01/2024
RS	Lagoão	13214 - Tempestade Local/Convectiva - Chuvas Intensas	03/09/2023	Situação de Emergência	04/03/2024
RS	Lajeado	13214 - Tempestade Local/Convectiva - Chuvas Intensas	04/09/2023	Estado de Calamidade Pública	04/03/2024
RS	Lajeado do Bugre	13213 - Tempestade Local/Convectiva - Granizo	03/09/2023	Situação de Emergência	04/03/2024
RS	Liberato Salzano	13214 - Tempestade Local/Convectiva - Chuvas Intensas	04/10/2023	Situação de Emergência	01/04/2024
RS	Lindolfo Collor	13214 - Tempestade Local/Convectiva - Chuvas Intensas	16/06/2023	Situação de Emergência	13/12/2023
RS	Mampituba	13214 - Tempestade Local/Convectiva - Chuvas Intensas	15/06/2023	Situação de Emergência	13/12/2023
RS	Manoel Viana	12100 - Inundações	23/10/2023	Situação de Emergência	20/04/2024
RS	Maquiné	12200 - Enxurradas	15/06/2023	Estado de Calamidade Pública	16/12/2023
RS	Maratá	12200 - Enxurradas	16/06/2023	Situação de Emergência	13/12/2023
RS	Marau	13214 - Tempestade Local/Convectiva - Chuvas Intensas	04/09/2023	Situação de Emergência	04/03/2024
RS	Mato Castelhano	13214 - Tempestade Local/Convectiva - Chuvas Intensas	04/09/2023	Situação de Emergência	04/03/2024
RS	Montauri	13214 - Tempestade Local/Convectiva - Chuvas Intensas	04/09/2023	Situação de Emergência	08/03/2024
RS	Monte Belo do Sul	12200 - Enxurradas	05/09/2023	Situação de Emergência	04/03/2024
RS	Montenegro	13214 - Tempestade Local/Convectiva - Chuvas Intensas	16/06/2023	Situação de Emergência	14/12/2023
RS	Montenegro	13214 - Tempestade Local/Convectiva - Chuvas Intensas	05/09/2023	Situação de Emergência	04/03/2024
RS	Morinhos do Sul	12200 - Enxurradas	15/06/2023	Situação de Emergência	13/12/2023
RS	Morro Redondo	13213 - Tempestade Local/Convectiva - Granizo	23/09/2023	Situação de Emergência	21/03/2024
RS	Morro Reuter	11321 - Deslizamentos	19/06/2023	Situação de Emergência	16/12/2023
RS	Muçum	13213 - Tempestade Local/Convectiva - Granizo	23/08/2023	Situação de Emergência	20/02/2024
RS	Muçum	13214 - Tempestade Local/Convectiva - Chuvas Intensas	06/09/2023	Estado de Calamidade Pública	04/03/2024
RS	Muliterno	13214 - Tempestade Local/Convectiva - Chuvas Intensas	03/09/2023	Situação de Emergência	04/03/2024
RS	Não-Me-Toque	12200 - Enxurradas	12/07/2023	Situação de Emergência	11/01/2024
RS	Nonoai	13213 - Tempestade Local/Convectiva - Granizo	12/08/2023	Situação de Emergência	14/02/2024
RS	Nova Alvorada	13214 - Tempestade Local/Convectiva - Chuvas Intensas	04/09/2023	Situação de Emergência	08/03/2024
RS	Nova Araçá	12200 - Enxurradas	04/09/2023	Situação de Emergência	03/03/2024
RS	Nova Bassano	12300 - Alagamentos	04/09/2023	Situação de Emergência	02/03/2024
RS	Nova Candelária	13215 - Tempestade Local/Convectiva - Vendaval	12/07/2023	Situação de Emergência	10/01/2024



Autenticar documento em <https://camarasempapel.cmsandre.sp.gov.br/autenticidade> com o identificador 3100320033003600320034003A00540052004100, Documento assinado digitalmente conforme MP nº 2.200-2/2001, que institui a Infra-estrutura de Chaves Públicas Brasileira - ICP-Brasil.



MINISTÉRIO DA
INTEGRAÇÃO E DO
DESENVOLVIMENTO
REGIONAL



GOVERNO FEDERAL
BRASIL
UNIÃO E RECONSTRUÇÃO

Relatório Gerencial - Reconhecimentos Vigentes - 30/11/2023

UF	Município	COBRADE	Data de Ocorrência	Situação	Data da Vigência	
161	RS	Nova Hartz	13214 - Tempestade Local/Convectiva - Chuvas Intensas	16/06/2023	Situação de Emergência	13/12/2023
162	RS	Nova Petrópolis	12200 - Enxurradas	16/06/2023	Situação de Emergência	19/12/2023
163	RS	Nova Prata	12200 - Enxurradas	04/09/2023	Situação de Emergência	03/03/2024
164	RS	Nova Roma do Sul	12200 - Enxurradas	04/09/2023	Situação de Emergência	03/03/2024
165	RS	Novo Barreiro	13214 - Tempestade Local/Convectiva - Chuvas Intensas	14/09/2023	Situação de Emergência	12/03/2024
166	RS	Novo Hamburgo	12100 - Inundações	16/06/2023	Situação de Emergência	13/12/2023
167	RS	Novo Hamburgo	13214 - Tempestade Local/Convectiva - Chuvas Intensas	02/09/2023	Situação de Emergência	04/03/2024
168	RS	Novo Tiradentes	13214 - Tempestade Local/Convectiva - Chuvas Intensas	17/10/2023	Situação de Emergência	14/04/2024
169	RS	Osório	13214 - Tempestade Local/Convectiva - Chuvas Intensas	15/06/2023	Situação de Emergência	17/12/2023
170	RS	Paim Filho	13214 - Tempestade Local/Convectiva - Chuvas Intensas	07/10/2023	Situação de Emergência	04/04/2024
171	RS	Palmeira das Missões	13214 - Tempestade Local/Convectiva - Chuvas Intensas	03/09/2023	Situação de Emergência	04/03/2024
172	RS	Panamby	13214 - Tempestade Local/Convectiva - Chuvas Intensas	04/09/2023	Situação de Emergência	08/03/2024
173	RS	Paritano Grande	13214 - Tempestade Local/Convectiva - Chuvas Intensas	26/09/2023	Situação de Emergência	24/03/2024
174	RS	Paráí	12200 - Enxurradas	04/09/2023	Estado de Calamidade Pública	03/03/2024
175	RS	Paraci Novo	12200 - Enxurradas	16/06/2023	Situação de Emergência	16/12/2023
176	RS	Paraci Novo	12200 - Enxurradas	06/09/2023	Situação de Emergência	04/03/2024
177	RS	Parobé	13214 - Tempestade Local/Convectiva - Chuvas Intensas	15/06/2023	Situação de Emergência	15/12/2023
178	RS	Passa Sete	13214 - Tempestade Local/Convectiva - Chuvas Intensas	12/07/2023	Situação de Emergência	08/01/2024
179	RS	Passo Fundo	13214 - Tempestade Local/Convectiva - Chuvas Intensas	04/09/2023	Situação de Emergência	04/03/2024
180	RS	Paverama	13214 - Tempestade Local/Convectiva - Chuvas Intensas	16/06/2023	Situação de Emergência	13/12/2023
181	RS	Pedras Altas	13214 - Tempestade Local/Convectiva - Chuvas Intensas	12/09/2023	Situação de Emergência	10/03/2024
182	RS	Pedro Osório	12100 - Inundações	11/09/2023	Situação de Emergência	09/03/2024
183	RS	Pelotas	13215 - Tempestade Local/Convectiva - Vendaval	13/07/2023	Situação de Emergência	16/01/2024
184	RS	Pelotas	13214 - Tempestade Local/Convectiva - Chuvas Intensas	27/09/2023	Situação de Emergência	25/03/2024
185	RS	Pelotas	13214 - Tempestade Local/Convectiva - Chuvas Intensas	23/09/2023	Situação de Emergência	21/03/2024
186	RS	Picada Café	12200 - Enxurradas	16/06/2023	Situação de Emergência	13/12/2023
187	RS	Pinheirinho do Vale	13213 - Tempestade Local/Convectiva - Granizo	12/08/2023	Situação de Emergência	10/02/2024
188	RS	Pinheiro Machado	13214 - Tempestade Local/Convectiva - Chuvas Intensas	07/09/2023	Situação de Emergência	05/03/2024
189	RS	Pinheiro Machado	13214 - Tempestade Local/Convectiva - Chuvas Intensas	21/09/2023	Situação de Emergência	19/03/2024
190	RS	Pinheiro Machado	13213 - Tempestade Local/Convectiva - Granizo	23/09/2023	Situação de Emergência	21/03/2024
191	RS	Piratiní	13214 - Tempestade Local/Convectiva - Chuvas Intensas	11/09/2023	Situação de Emergência	09/03/2024
192	RS	Planalto	13214 - Tempestade Local/Convectiva - Chuvas Intensas	17/10/2023	Situação de Emergência	14/04/2024



Autenticar documento em <https://camarasempapel.cmsandre.sp.gov.br/autenticidade> com o identificador 3100320033003600320034003A00540052004100, Documento assinado digitalmente conforme MP nº 2.200-2/2001, que institui a Infra-estrutura de Chaves Públicas Brasileira - ICP-Brasil.



MINISTÉRIO DA
INTEGRAÇÃO E DO
DESENVOLVIMENTO
REGIONAL

GOVERNO FEDERAL
PROFI
UNIÃO E RECONSTRUÇÃO

Relatório Gerencial - Reconhecimentos Vigentes - 30/11/2023

UF	Município	COBRADE	Data de Ocorrência	Situação	Data da Vigência
RS	Pontão	13214 - Tempestade Local/Convectiva - Chuvas Intensas	07/10/2023	Situação de Emergência	04/04/2024
RS	Portão	12100 - Inundações	16/06/2023	Situação de Emergência	18/12/2023
RS	Presidente Lucena	12200 - Enxurradas	16/06/2023	Situação de Emergência	13/12/2023
RS	Protásio Alves	12200 - Enxurradas	04/09/2023	Situação de Emergência	02/03/2024
RS	Redentora	13214 - Tempestade Local/Convectiva - Chuvas Intensas	04/10/2023	Situação de Emergência	01/04/2024
RS	Rio dos Índios	13213 - Tempestade Local/Convectiva - Granizo	12/08/2023	Situação de Emergência	14/02/2024
RS	Rio Grande	13215 - Tempestade Local/Convectiva - Vendaval	13/07/2023	Situação de Emergência	11/01/2024
RS	Rio Grande	13214 - Tempestade Local/Convectiva - Chuvas Intensas	08/09/2023	Situação de Emergência	06/03/2024
RS	Rio Pardo	12100 - Inundações	15/09/2023	Situação de Emergência	13/03/2024
RS	Riozinho	13214 - Tempestade Local/Convectiva - Chuvas Intensas	16/06/2023	Situação de Emergência	16/12/2023
RS	Roca Sales	13214 - Tempestade Local/Convectiva - Chuvas Intensas	04/09/2023	Estado de Calamidade Pública	04/03/2024
RS	Roca Sales	13213 - Tempestade Local/Convectiva - Granizo	30/08/2023	Situação de Emergência	26/02/2024
RS	Roca Sales	13213 - Tempestade Local/Convectiva - Granizo	23/08/2023	Situação de Emergência	19/02/2024
RS	Rolante	12200 - Enxurradas	16/06/2023	Situação de Emergência	13/12/2023
RS	Roque Gonzales	13213 - Tempestade Local/Convectiva - Granizo	03/10/2023	Situação de Emergência	31/03/2024
RS	Rosário do Sul	12100 - Inundações	14/09/2023	Situação de Emergência	12/03/2024
RS	Sagrada Família	13214 - Tempestade Local/Convectiva - Chuvas Intensas	03/09/2023	Situação de Emergência	04/03/2024
RS	Salvador das Missões	13213 - Tempestade Local/Convectiva - Granizo	03/10/2023	Situação de Emergência	31/03/2024
RS	Santa Maria	12300 - Alagamentos	04/09/2023	Situação de Emergência	04/03/2024
RS	Santa Maria do Herval	12200 - Enxurradas	16/06/2023	Situação de Emergência	16/12/2023
RS	Santa Tereza	13213 - Tempestade Local/Convectiva - Granizo	23/08/2023	Situação de Emergência	27/02/2024
RS	Santa Tereza	13214 - Tempestade Local/Convectiva - Chuvas Intensas	04/09/2023	Estado de Calamidade Pública	04/03/2024
RS	Santa Vitória do Palmar	13214 - Tempestade Local/Convectiva - Chuvas Intensas	26/09/2023	Situação de Emergência	24/03/2024
RS	Santana da Boa Vista	13214 - Tempestade Local/Convectiva - Chuvas Intensas	26/09/2023	Situação de Emergência	24/03/2024
RS	Santo Antônio da Patrulha	13214 - Tempestade Local/Convectiva - Chuvas Intensas	15/06/2023	Situação de Emergência	17/12/2023
RS	Santo Antônio do Palma	13214 - Tempestade Local/Convectiva - Chuvas Intensas	04/09/2023	Situação de Emergência	04/03/2024
RS	Santo Expedito do Sul	13214 - Tempestade Local/Convectiva - Chuvas Intensas	04/09/2023	Situação de Emergência	08/03/2024
RS	São Domingos do Sul	13214 - Tempestade Local/Convectiva - Chuvas Intensas	04/09/2023	Situação de Emergência	04/03/2024
RS	São Francisco de Assis	13214 - Tempestade Local/Convectiva - Chuvas Intensas	16/10/2023	Situação de Emergência	13/04/2024
RS	São Gabriel	12100 - Inundações	14/09/2023	Situação de Emergência	12/03/2024
RS	São Jerônimo	13214 - Tempestade Local/Convectiva - Chuvas Intensas	03/09/2023	Situação de Emergência	04/03/2024
RS	São Jorge	12200 - Enxurradas	04/09/2023	Situação de Emergência	02/03/2024



Autenticar documento em <https://camarasempapel.cmsandre.sp.gov.br/autenticidade> com o identificador 3100320033003600320034003A00540052004100, Documento assinado digitalmente conforme MP nº 2.200-2/2001, que institui a Infra-estrutura de Chaves Públicas Brasileira - ICP-Brasil.



MINISTÉRIO DA
INTEGRAÇÃO E DO
DESENVOLVIMENTO
REGIONAL



Relatório Gerencial - Reconhecimentos Vigentes - 30/11/2023

UF	Município	COBRADE	Data de Ocorrência	Situação	Data da Vigência
225	RS	São José das Missões	13214 - Tempestade Local/Convectiva - Chuvas Intensas	Situação de Emergência	02/03/2024
226	RS	São José do Hortêncio	12300 - Alagamentos	Situação de Emergência	13/12/2023
227	RS	São José do Norte	13215 - Tempestade Local/Convectiva - Vendaval	Situação de Emergência	15/01/2024
228	RS	São José do Norte	13214 - Tempestade Local/Convectiva - Chuvas Intensas	Situação de Emergência	19/03/2024
229	RS	São José do Norte	13214 - Tempestade Local/Convectiva - Chuvas Intensas	Situação de Emergência	11/03/2024
230	RS	São José do Sul	12100 - Inundações	Situação de Emergência	13/12/2023
231	RS	São Leopoldo	12300 - Alagamentos	Situação de Emergência	14/12/2023
232	RS	São Leopoldo	13214 - Tempestade Local/Convectiva - Chuvas Intensas	Situação de Emergência	02/03/2024
233	RS	São Lourenço do Sul	13215 - Tempestade Local/Convectiva - Vendaval	Situação de Emergência	13/01/2024
234	RS	São Lourenço do Sul	13214 - Tempestade Local/Convectiva - Chuvas Intensas	Situação de Emergência	19/03/2024
235	RS	São Lourenço do Sul	13214 - Tempestade Local/Convectiva - Chuvas Intensas	Situação de Emergência	11/03/2024
236	RS	São Nicolau	13213 - Tempestade Local/Convectiva - Granizo	Situação de Emergência	01/04/2024
237	RS	São Pedro das Missões	13214 - Tempestade Local/Convectiva - Chuvas Intensas	Situação de Emergência	12/03/2024
238	RS	São Pedro do Butiá	13213 - Tempestade Local/Convectiva - Granizo	Situação de Emergência	31/03/2024
239	RS	São Sebastião do Cai	12100 - Inundações	Situação de Emergência	13/12/2023
240	RS	São Sebastião do Cai	12100 - Inundações	Situação de Emergência	04/03/2024
241	RS	São Sebastião do Cai	12100 - Inundações	Situação de Emergência	16/05/2024
242	RS	São Valentim	13214 - Tempestade Local/Convectiva - Chuvas Intensas	Situação de Emergência	01/04/2024
243	RS	São Valentim do Sul	13214 - Tempestade Local/Convectiva - Chuvas Intensas	Estado de Calamidade Pública	08/03/2024
244	RS	São Vendelino	12200 - Enxurradas	Situação de Emergência	19/12/2023
245	RS	Sapiranga	13214 - Tempestade Local/Convectiva - Chuvas Intensas	Situação de Emergência	13/12/2023
246	RS	Sapiranga	13214 - Tempestade Local/Convectiva - Chuvas Intensas	Situação de Emergência	04/03/2024
247	RS	Sapucaia do Sul	13214 - Tempestade Local/Convectiva - Chuvas Intensas	Situação de Emergência	18/12/2023
248	RS	Sarandi	13215 - Tempestade Local/Convectiva - Vendaval	Situação de Emergência	04/03/2024
249	RS	Seberi	13214 - Tempestade Local/Convectiva - Chuvas Intensas	Situação de Emergência	04/04/2024
250	RS	Sede Nova	13215 - Tempestade Local/Convectiva - Vendaval	Situação de Emergência	10/01/2024
251	RS	Sede Nova	13213 - Tempestade Local/Convectiva - Granizo	Situação de Emergência	04/03/2024
252	RS	Sede Nova	12200 - Enxurradas	Situação de Emergência	01/04/2024
253	RS	Sede Nova	13215 - Tempestade Local/Convectiva - Vendaval	Situação de Emergência	13/04/2024
254	RS	Serafina Corrêa	13214 - Tempestade Local/Convectiva - Chuvas Intensas	Estado de Calamidade Pública	04/03/2024
255	RS	Sertão	13214 - Tempestade Local/Convectiva - Chuvas Intensas	Situação de Emergência	04/03/2024
256	RS	Sobradinho	13213 - Tempestade Local/Convectiva - Granizo	Situação de Emergência	08/01/2024



Autenticar documento em <https://camarasempapel.cmsandre.sp.gov.br/autenticidade> com o identificador 3100320033003600320034003A00540052004100, Documento assinado digitalmente conforme MP nº 2.200-2/2001, que institui a Infra-estrutura de Chaves Públicas Brasileira - ICP-Brasil.



MINISTÉRIO DA
INTEGRAÇÃO E DO
DESENVOLVIMENTO
REGIONAL

GOVERNO FEDERAL
PROF
UNIAO E RECONSTRUÇÃO

Relatório Gerencial - Reconhecimentos Vigentes - 30/11/2023

UF	Município	COBRADE	Data de Ocorrência	Situação	Data da Vigência
RS	Taquara	12100 - Inundações	16/06/2023	Situação de Emergência	14/12/2023
RS	Taquari	13214 - Tempestade Local/Convectiva - Chuvas Intensas	06/09/2023	Estado de Calamidade Pública	04/03/2024
RS	Taquaruçu do Sul	13214 - Tempestade Local/Convectiva - Chuvas Intensas	17/10/2023	Situação de Emergência	14/04/2024
RS	Terra de Areia	13214 - Tempestade Local/Convectiva - Chuvas Intensas	15/06/2023	Situação de Emergência	19/12/2023
RS	Teutônia	13214 - Tempestade Local/Convectiva - Chuvas Intensas	16/06/2023	Situação de Emergência	13/12/2023
RS	Tiradentes do Sul	13214 - Tempestade Local/Convectiva - Chuvas Intensas	17/10/2023	Situação de Emergência	14/04/2024
RS	Três Cachoeiras	13214 - Tempestade Local/Convectiva - Chuvas Intensas	15/06/2023	Situação de Emergência	19/12/2023
RS	Três Forquilhas	13214 - Tempestade Local/Convectiva - Chuvas Intensas	15/06/2023	Situação de Emergência	13/12/2023
RS	Três Forquilhas	13214 - Tempestade Local/Convectiva - Chuvas Intensas	26/09/2023	Situação de Emergência	24/03/2024
RS	Três Palmeiras	13213 - Tempestade Local/Convectiva - Granizo	04/10/2023	Situação de Emergência	01/04/2024
RS	Trindade do Sul	13213 - Tempestade Local/Convectiva - Granizo	04/10/2023	Situação de Emergência	01/04/2024
RS	Tupanciretã	13214 - Tempestade Local/Convectiva - Chuvas Intensas	16/10/2023	Situação de Emergência	13/04/2024
RS	Tupandi	12200 - Enxurradas	16/06/2023	Situação de Emergência	13/12/2023
RS	Turuçu	13214 - Tempestade Local/Convectiva - Chuvas Intensas	23/09/2023	Situação de Emergência	21/03/2024
RS	Uruguaiana	12100 - Inundações	16/10/2023	Situação de Emergência	09/03/2024
RS	Vacaria	13215 - Tempestade Local/Convectiva - Vendaval	04/09/2023	Situação de Emergência	04/03/2024
RS	Vale Real	12200 - Enxurradas	16/06/2023	Situação de Emergência	16/12/2023
RS	Vanini	13214 - Tempestade Local/Convectiva - Chuvas Intensas	03/09/2023	Situação de Emergência	04/03/2024
RS	Venâncio Aires	12200 - Enxurradas	16/06/2023	Situação de Emergência	13/12/2023
RS	Venâncio Aires	13214 - Tempestade Local/Convectiva - Chuvas Intensas	04/09/2023	Estado de Calamidade Pública	05/03/2024
RS	Vera Cruz	13213 - Tempestade Local/Convectiva - Granizo	12/07/2023	Situação de Emergência	08/01/2024
RS	Vespasiano Correa	13214 - Tempestade Local/Convectiva - Chuvas Intensas	12/09/2023	Situação de Emergência	10/03/2024
RS	Viamão	13214 - Tempestade Local/Convectiva - Chuvas Intensas	16/06/2023	Situação de Emergência	23/12/2023
RS	Vila Maria	13214 - Tempestade Local/Convectiva - Chuvas Intensas	04/09/2023	Situação de Emergência	08/03/2024





MINISTÉRIO DA
INTEGRAÇÃO E DO
DESENVOLVIMENTO
REGIONAL



CICLONE I - APROVADOS - 30/11/2023

UF	Beneficiário	Descritivo	Desastre	Data Desastre	Numero Processo	Data Autorização	Aprovado (R\$)	Empenhado (R\$)	Pago (R\$)
RS	Araricá	Assistência	Chuvas Intensas	16/06/2023	59052.014870/2023-06	07/07/2023	26.852,00	26.852,00	26.852,00
		Restabelecimento	Chuvas Intensas	16/06/2023	59052.014871/2023-42	13/07/2023	32.833,20	32.833,20	32.833,20
RS	Brochier	Restabelecimento	Inundações	19/06/2023	59052.015118/2023-74	23/08/2023	62.183,85	62.183,85	62.183,85
RS	Cachoeirinha	Assistência	Chuvas Intensas	15/06/2023	59052.014816/2023-52	13/07/2023	127.484,00	127.484,00	127.484,00
		Assistência	Enxurradas	15/06/2023	59052.014804/2023-28	20/06/2023	926.469,75	926.469,75	926.469,75
		Restabelecimento	Enxurradas	15/06/2023	59052.014820/2023-11	26/06/2023	113.904,00	113.904,00	113.904,00
		Restabelecimento	Enxurradas	15/06/2023	59052.015198/2023-68	11/09/2023	88.073,39	88.073,39	88.073,39
		Restabelecimento	Enxurradas	15/06/2023	59052.015358/2023-79	13/09/2023	97.575,56	97.575,56	97.575,56
		Restabelecimento	Enxurradas	15/06/2023	59052.015357/2023-24	27/09/2023	404.067,00	404.067,00	404.067,00
		Restabelecimento	Enxurradas	15/06/2023	59052.015289/2023-01	27/09/2023	374.716,44	374.716,44	374.716,44
RS	Dois Irmãos	Restabelecimento	Chuvas Intensas	16/06/2023	59052.014977/2023-46	13/10/2023	485.809,25	485.809,25	485.809,25
RS	ESTADO	Recuperação	Chuvas Intensas	15/06/2023	59053.011173/2023-85	04/10/2023	2.653.617,06	2.653.617,06	2.653.617,06
		Recuperação	Chuvas Intensas	15/06/2023	59053.011172/2023-31	04/10/2023	3.981.785,06	3.981.785,06	3.981.785,06
		Assistência	Enxurradas	15/06/2023	59052.014815/2023-16	23/06/2023	1.422.879,00	1.422.879,00	1.422.879,00
		Restabelecimento	Enxurradas	15/06/2023	59052.014822/2023-18	26/06/2023	225.636,00	225.636,00	225.636,00
		Restabelecimento	Enxurradas	15/06/2023	59052.014978/2023-91	14/08/2023	728.211,63	728.211,63	728.211,63
RS	Feliz	Recuperação	Enxurradas	16/06/2023	59053.010331/2023-80	07/07/2023	385.515,64	385.515,64	385.515,64
		Restabelecimento	Enxurradas	16/06/2023	59052.014880/2023-33	19/07/2023	468.746,63	468.746,63	468.746,63
		Assistência	Chuvas Intensas	15/06/2023	59052.014842/2023-81	29/06/2023	348.032,00	348.032,00	348.032,00
RS	Gravatá	Restabelecimento	Chuvas Intensas	15/06/2023	59052.014840/2023-91	13/07/2023	596.630,40	596.630,40	596.630,40
RS	Igrejinha	Restabelecimento	Chuvas Intensas	15/06/2023	59052.014935/2023-13	23/08/2023	502.190,48	502.190,48	502.190,48
		Restabelecimento	Enxurradas	16/06/2023	59052.015297/2023-40	23/08/2023	61.621,47	61.621,47	61.621,47
		Restabelecimento	Enxurradas	16/06/2023	59052.015284/2023-71	09/09/2023	173.326,85	173.326,85	173.326,85
		Restabelecimento	Enxurradas	16/06/2023	59052.015318/2023-27	29/09/2023	34.273,30	34.273,30	34.273,30
		Restabelecimento	Enxurradas	16/06/2023	59052.015281/2023-37	29/09/2023	116.001,94	116.001,94	116.001,94
		Assistência	Enxurradas	15/06/2023	59052.014813/2023-19	23/06/2023	49.140,00	49.140,00	49.140,00
RS	Itati	Restabelecimento	Enxurradas	15/06/2023	59052.014865/2023-95	11/08/2023	647.562,10	647.562,10	647.562,10
		Recuperação	Enxurradas	15/06/2023	59053.010612/2023-32	23/08/2023	1.810.100,00	1.810.100,00	1.810.100,00
RS	Lindolfo Collor	Restabelecimento	Chuvas Intensas	16/06/2023	59052.014932/2023-71	08/09/2023	551.878,36	551.878,36	551.878,36
		Assistência	Chuvas Intensas	15/06/2023	59052.014810/2023-85	06/07/2023	23.100,00	23.100,00	23.100,00
		Restabelecimento	Chuvas Intensas	15/06/2023	59052.014938/2023-49	23/08/2023	137.997,08	137.997,08	137.997,08
RS	Mampituba	Recuperação	Chuvas Intensas	15/06/2023	59053.011171/2023-96	03/10/2023	564.155,18	564.155,18	564.155,18



Autenticar documento em <https://camarasempapel.cmsandre.sp.gov.br/autenticidade> com o identificador 3100320033003600320034003A00540052004100, Documento assinado digitalmente conforme MP nº 2.200-2/2001, que institui a Infra-estrutura de Chaves Públicas Brasileira - ICP-Brasil.



MINISTÉRIO DA
INTEGRAÇÃO E DO
DESENVOLVIMENTO
REGIONAL



CICLONE I - APROVADOS - 30/11/2023

UF	Beneficiário	Descritivo	Desastre	Data Desastre	Número Processo	Data Autorização	Aprovado (R\$)	Empenhado (R\$)	Pago (R\$)
RS	Maquiré	Assistência	Enxurradas	15/06/2023	59052.014799/2023-53	20/06/2023		831.143,50	831.143,50
		Restabelecimento	Enxurradas	15/06/2023	59052.014905/2023-07	19/07/2023		227.808,00	227.808,00
		Restabelecimento	Enxurradas	15/06/2023	59052.014873/2023-31	23/08/2023		954.905,10	954.905,10
		Restabelecimento	Enxurradas	15/06/2023	59052.014824/2023-07	09/09/2023		94.831,26	94.831,26
		Restabelecimento	Enxurradas	15/06/2023	59052.016233/2023-66	26/10/2023		226.378,25	226.378,25
		Restabelecimento	Enxurradas	15/06/2023	59052.016227/2023-17	03/11/2023		123.230,10	123.230,10
		Recuperação	Enxurradas	15/06/2023	59053.010414/2023-79	21/11/2023		2.488.607,55	
		Restabelecimento	Enxurradas	15/06/2023	59052.016042/2023-02	27/11/2023		369.887,24	
		Restabelecimento	Enxurradas	15/06/2023	59052.015678/2023-29	13/10/2023		109.443,12	109.443,12
		Restabelecimento	Chuvvas Intensas	16/06/2023	59052.014839/2023-67	26/06/2023		227.808,00	227.808,00
RS	Morrinhos do Sul	Restabelecimento	Enxurradas	15/06/2023	59052.014903/2023-18	31/08/2023		934.104,62	934.104,62
		Recuperação	Enxurradas	15/06/2023	59053.010613/2023-87	15/09/2023		612.000,00	
		Restabelecimento	Deslizamentos	16/06/2023	59052.014881/2023-88	13/07/2023		196.753,15	196.753,15
		Recuperação	Alagamentos	16/06/2023	59053.011155/2023-01	21/09/2023		384.000,00	
		Restabelecimento	Chuvvas Intensas	16/06/2023	59052.015280/2023-92	11/08/2023		30.800,00	30.800,00
		Restabelecimento	Chuvvas Intensas	16/06/2023	59052.014934/2023-61	31/08/2023		1.576.432,94	1.576.432,94
		Restabelecimento	Chuvvas Intensas	16/06/2023	59052.015437/2023-80	23/10/2023		245.799,00	245.799,00
		Restabelecimento	Chuvvas Intensas	16/06/2023	59052.014861/2023-15	19/07/2023		177.644,70	177.644,70
		Recuperação	Enxurradas	16/06/2023	59053.010451/2023-87	23/08/2023		358.435,60	
		Restabelecimento	Chuvvas Intensas	15/06/2023	59052.014888/2023-08	23/08/2023		199.574,86	199.574,86
RS	Santo Antônio da Patrulha	Restabelecimento	Alagamentos	16/06/2023	59052.015698/2023-08	27/09/2023		139.494,73	139.494,73
		Restabelecimento	Inundações	16/06/2023	59052.014869/2023-73	27/09/2023		1.003.594,70	1.003.594,70
		Restabelecimento	Alagamentos	16/06/2023	59052.014919/2023-12	13/07/2023		491.909,80	491.909,80
		Restabelecimento	Alagamentos	16/06/2023	59052.014926/2023-14	14/07/2023		65.000,00	65.000,00
		Recuperação	Alagamentos	16/06/2023	59053.010551/2023-11	23/08/2023		1.635.994,13	
		Restabelecimento	Alagamentos	16/06/2023	59052.014931/2023-27	31/08/2023		130.488,70	130.488,70
		Restabelecimento	Alagamentos	16/06/2023	59052.015478/2023-76	31/08/2023		133.376,98	133.376,98
		Restabelecimento	Alagamentos	16/06/2023	59052.015501/2023-22	14/09/2023		37.577,46	37.577,46
		Restabelecimento	Inundações	15/06/2023	59052.015058/2023-90	11/08/2023		121.443,61	121.443,61
		Recuperação	Inundações	16/06/2023	59053.010731/2023-95	21/09/2023		591.575,52	
RS	São Sebastião do Cai	Restabelecimento	Enxurradas	16/06/2023	59052.014959/2023-64	14/08/2023		202.719,06	202.719,06



Autenticar documento em <https://camarasempapel.cmsandre.sp.gov.br/autenticidade> com o identificador 3100320033003600320034003A00540052004100, Documento assinado digitalmente conforme MP n° 2.200-2/2001, que institui a Infra-estrutura de Chaves Públicas Brasileira - ICP-Brasil.



MINISTÉRIO DA
INTEGRAÇÃO E DO
DESENVOLVIMENTO
REGIONAL



CICLONE I - APROVADOS - 30/11/2023

UF	Beneficiário	Descritivo	Desastre	Data Desastre	Número Processo	Data Autorização	Aprovado (R\$)	Empenhado (R\$)	Pago (R\$)
31	RS	Sapiranga	Assistência	15/06/2023	59052.014821/2023-65	07/07/2023		146.300,00	146.300,00
		Restabelecimento	Chuvvas Intensas	15/06/2023	59052.014844/2023-70	19/07/2023		969.474,64	969.474,64
		Restabelecimento	Chuvvas Intensas	16/06/2023	59052.014845/2023-14	13/07/2023		341.712,00	341.712,00
32	RS	Sapucaia do Sul	Assistência	16/06/2023	59052.014837/2023-78	14/07/2023		87.850,00	87.850,00
		Assistência	Chuvvas Intensas	16/06/2023	59052.014823/2023-54	13/07/2023		130.950,00	130.950,00
33	RS	Taquara	Restabelecimento	Inundações	16/06/2023	19/07/2023		92.973,54	92.973,54
		Restabelecimento	Inundações	16/06/2023	59052.014897/2023-91	19/07/2023		91.073,74	91.073,74
34	RS	Terra de Areia	Restabelecimento	Chuvvas Intensas	15/06/2023	03/08/2023		114.168,31	114.168,31
		Restabelecimento	Chuvvas Intensas	16/06/2023	59052.014918/2023-78	03/08/2023		153.102,00	153.102,00
35	RS	Teutônia	Restabelecimento	Chuvvas Intensas	15/06/2023	03/08/2023		53.009,60	53.009,60
		Restabelecimento	Chuvvas Intensas	15/06/2023	59052.015077/2023-16	23/08/2023		151.784,71	151.784,71
		Restabelecimento	Chuvvas Intensas	15/06/2023	59052.015075/2023-27	09/09/2023		158.020,04	158.020,04
		Restabelecimento	Chuvvas Intensas	15/06/2023	59052.015287/2023-12	09/09/2023		335.240,75	335.240,75
36	RS	Três Cachoeiras	Restabelecimento	Chuvvas Intensas	15/06/2023	21/09/2023		116.728,73	116.728,73
		Restabelecimento	Chuvvas Intensas	15/06/2023	59052.015059/2023-34	21/09/2023		1.441.762,50	1.441.762,50
		Restabelecimento	Chuvvas Intensas	15/06/2023	59052.015758/2023-84	19/07/2023		332.167,04	332.167,04
37	RS	Três Forquilhas	Restabelecimento	Chuvvas Intensas	15/06/2023	11/09/2023		369.887,24	369.887,24
		Restabelecimento	Chuvvas Intensas	15/06/2023	59052.014859/2023-38	11/09/2023		38.582.926,94	38.582.926,94
38	RS	Tupandi	Restabelecimento	Enxurradas	16/06/2023	11/09/2023		38.952.814,18	38.952.814,18
		Restabelecimento	Enxurradas	16/06/2023	59052.015288/2023-59	11/09/2023		23.117.141,20	23.117.141,20

Aprovados não empenhados e Aprovados empenhados:

369.887,24

38.582.926,94
38.952.814,18

23.117.141,20





MINISTÉRIO DA
INTEGRAÇÃO E DO
DESENVOLVIMENTO
REGIONAL

GOVERNO FEDERAL
BRASIL
UNIÃO E RECONSTRUÇÃO

CICLONE II - APROVADOS - 30/11/2023

UF	Beneficiário	Descritivo	Desastre	Data Desastre	Número Processo	Data Autorização	Aprovado (R\$)	Empenhado (R\$)	Paga (R\$)
RS	Arambaré	Assistência	Granizo	23/08/2023	59052.016510/2023-31	31/10/2023		42.416,00	42.416,00
RS	Brochier	Assistência	Inundações	19/07/2023	59052.015237/2023-27	23/08/2023		3.590,70	3.590,70
RS	Caçara	Assistência	Granizo	12/08/2023	59052.015738/2023-11	28/08/2023		36.920,00	36.920,00
RS	Cristal	Restabelecimento	Granizo	23/08/2023	59052.016175/2023-71	25/10/2023		107.034,78	107.034,78
RS	Erval Grande	Assistência	Granizo	12/08/2023	59052.016128/2023-27	29/09/2023		45.019,00	45.019,00
RS	Faxinalzinho	Restabelecimento	Granizo	12/08/2023	59052.016187/2023-03	13/10/2023		70.508,92	70.508,92
RS	Hulha Negra	Restabelecimento	Granizo	23/08/2023	59052.016509/2023-14	07/11/2023		80.121,35	80.121,35
RS	Humaitá	Assistência	Vendaval	12/07/2023	59052.015070/2023-02	11/08/2023		13.281,42	13.281,42
RS	Jóia	Restabelecimento	Granizo	12/07/2023	59052.015257/2023-06	31/08/2023		20.201,00	20.201,00
RS	Muçum	Assistência	Granizo	24/08/2023	59052.016018/2023-65	09/09/2023		46.782,00	46.782,00
RS	Muçum	Restabelecimento	Granizo	24/08/2023	59052.016039/2023-81	27/09/2023		759.471,62	759.471,62
RS	Muçum	Restabelecimento	Granizo	23/08/2023	59052.016184/2023-61	13/10/2023		123.834,38	123.834,38
RS	Não-Me-Toque	Recuperação	Enxurradas	12/07/2023	59053.011154/2023-59	07/11/2023		576.600,00	576.600,00
RS	Nonoai	Assistência	Granizo	12/08/2023	59052.016182/2023-72	05/10/2023		62.400,00	62.400,00
RS	Nonoai	Restabelecimento	Granizo	12/08/2023	59052.016470/2023-27	27/11/2023	134.640,00		
RS	Passa Sete	Assistência	Chuvvas Intensas	12/07/2023	59052.015217/2023-56	03/08/2023		39.292,00	39.292,00
RS	Passa Sete	Restabelecimento	Chuvvas Intensas	12/07/2023	59052.015283/2023-26	09/09/2023		73.212,00	73.212,00
RS	Passa Sete	Restabelecimento	Chuvvas Intensas	12/07/2023	59052.016220/2023-97	23/10/2023		179.283,75	179.283,75
RS	Pinheirinho do Vale	Restabelecimento	Granizo	12/08/2023	59052.016190/2023-19	13/10/2023		443.270,41	443.270,41
RS	Rio dos Índios	Restabelecimento	Granizo	12/08/2023	59052.016101/2023-34	27/09/2023		7.933,02	7.933,02
RS	Sede Nova	Assistência	Vendaval	12/07/2023	59052.015397/2023-76	23/08/2023		248.398,92	248.398,92
RS	Sede Nova	Restabelecimento	Vendaval	12/07/2023	59052.015117/2023-20	08/09/2023		483.959,92	483.959,92
RS	Sobradinho	Assistência	Granizo	12/07/2023	59052.015074/2023-82	14/08/2023		948.200,00	948.200,00
RS	Vera Cruz	Assistência	Granizo	12/07/2023	59052.015338/2023-06	28/08/2023		82.125,00	82.125,00
							134.640,00	4.585.989,99	4.809.389,99
							4.720.629,99		

Aprovados não empenhados e Aprovados empenhados:

R\$

134.640,00

4.585.989,99

4.809.389,99





MINISTÉRIO DA
INTEGRAÇÃO E DO
DESENVOLVIMENTO
REGIONAL



CICLONE III - APROVADOS - 30/11/2023

UF	Beneficiário	Descritivo	Desastre	Data Desastre	Número Processo	Data Autorização	Aprovado (R\$)	Empenhado (R\$)	Pago (R\$)
RS	Arroio do Meio	Assistência	Chuvvas Intensas	05/09/2023	59052.016074/2023-08	11/09/2023		741.137,00	741.137,00
		Restabelecimento	Chuvvas Intensas	05/09/2023	59052.016132/2023-95	21/09/2023		91.194,91	91.194,91
		Restabelecimento	Chuvvas Intensas	05/09/2023	59052.016124/2023-49	21/09/2023		117.007,75	117.007,75
		Restabelecimento	Chuvvas Intensas	05/09/2023	59052.016109/2023-09	21/09/2023		44.904,09	44.904,09
		Restabelecimento	Chuvvas Intensas	05/09/2023	59052.016147/2023-53	27/09/2023		62.265,74	62.265,74
RS	Arroio do Padre	Restabelecimento	Chuvvas Intensas	05/09/2023	59052.016222/2023-86	16/10/2023		32.734,16	32.734,16
		Restabelecimento	Granizo	23/09/2023	59052.016436/2023-52	31/10/2023		35.337,00	35.337,00
RS	Arvorezinha	Recuperação	Chuvvas Intensas	06/09/2023	59053.011252/2023-96	07/11/2023		6.035.142,75	
RS	Bagé	Restabelecimento	Granizo	23/09/2023	59052.016193/2023-52	28/09/2023		3.149.430,00	3.149.430,00
		Assistência	Granizo	23/09/2023	59052.016208/2023-82	28/09/2023		1.079.940,00	1.079.940,00
		Restabelecimento	Granizo	23/09/2023	59052.016218/2023-18	13/10/2023		30.216,36	30.216,36
		Restabelecimento	Granizo	23/09/2023	59052.016217/2023-73	13/10/2023		22.756,92	22.756,92
RS	Barra do Rio Azul	Restabelecimento	Chuvvas Intensas	03/11/2023	59052.016776/2023-83	16/11/2023		116.405,20	116.405,20
		Restabelecimento	Chuvvas Intensas	03/11/2023	59052.016776/2023-83	23/11/2023		239.218,24	239.218,24
RS	Bento Gonçalves	Restabelecimento	Inundações	03/09/2023	59052.016743/2023-33	28/11/2023	649.815,80		
		Restabelecimento	Inundações	03/09/2023	59052.016081/2023-00	13/09/2023		217.815,20	217.815,20
RS	Bom Retiro do Sul	Restabelecimento	Chuvvas Intensas	04/09/2023	59052.016112/2023-14	21/09/2023		87.380,70	87.380,70
		Assistência	Chuvvas Intensas	04/09/2023	59052.016094/2023-71	15/09/2023		382.223,22	382.223,22
RS	Cachoeirinha	Restabelecimento	Chuvvas Intensas	04/09/2023	59052.016299/2023-56	23/11/2023		1.004.491,10	1.004.491,10
		Assistência	Chuvvas Intensas	03/09/2023	59052.016168/2023-79	13/10/2023		49.676,00	49.676,00
RS	Campos Borges	Recuperação	Chuvvas Intensas	04/09/2023	59053.011232/2023-15	03/10/2023		806.000,00	
		Assistência	Chuvvas Intensas	04/09/2023	59052.016189/2023-94	07/10/2023		56.200,00	56.200,00
RS	Candiota	Restabelecimento	Chuvvas Intensas	04/09/2023	59052.016258/2023-60	16/10/2023		178.243,42	178.243,42
		Restabelecimento	Chuvvas Intensas	04/09/2023	59052.016216/2023-29	26/10/2023		167.034,72	167.034,72
RS	Casca	Assistência	Chuvvas Intensas	12/09/2023	59052.016278/2023-31	13/10/2023		174.600,00	174.600,00
		Restabelecimento	Chuvvas Intensas	12/09/2023	59052.016351/2023-74	03/11/2023		318.033,00	318.033,00
RS	Charqueadas	Assistência	Chuvvas Intensas	04/09/2023	59052.016111/2023-70	15/09/2023		11.509,20	11.509,20
		Recuperação	Chuvvas Intensas	04/09/2023	59053.011572/2023-46	07/11/2023		230.000,00	
RS	Colinas	Assistência	Chuvvas Intensas	05/09/2023	59052.016207/2023-38	05/10/2023		72.300,00	72.300,00
		Recuperação	Chuvvas Intensas	04/09/2023	59053.011231/2023-71	03/10/2023		450.000,00	
RS	Cotiporã	Assistência	Chuvvas Intensas	04/09/2023	59052.016068/2023-42	10/09/2023		231.600,00	231.600,00
		Restabelecimento	Chuvvas Intensas	04/09/2023	59052.016080/2023-57	13/09/2023		217.815,20	217.815,20
RS	Cotiporã	Recuperação	Enxurradas	04/09/2023	59053.011177/2023-63	05/10/2023		4.092.000,00	





MINISTÉRIO DA
INTEGRAÇÃO E DO
DESENVOLVIMENTO
REGIONAL



CICLONE III - APROVADOS - 30/11/2023

UF	Beneficiário	Descritivo	Desastre	Data Desastre	Número Processo	Data Autorização	Aprovado (R\$)	Empenhado (R\$)	Papel (R\$)
RS	Cruzeiro do Sul	Assistência	Chuvvas Intensas	04/09/2023	59052.016064/2023-64	09/09/2023		651.239,00	651.239,00
		Restabelecimento	Chuvvas Intensas	04/09/2023	59052.016078/2023-88	11/09/2023		217.760,52	217.760,52
		Restabelecimento	Chuvvas Intensas	04/09/2023	59052.016083/2023-91	13/09/2023		77.780,25	77.780,25
		Assistência	Chuvvas Intensas	04/09/2023	59052.016110/2023-25	15/09/2023		36.000,00	36.000,00
		Restabelecimento	Chuvvas Intensas	04/09/2023	59052.016136/2023-73	21/09/2023		115.051,41	115.051,41
		Restabelecimento	Chuvvas Intensas	04/09/2023	59052.016179/2023-59	03/10/2023		212.798,60	212.798,60
		Restabelecimento	Chuvvas Intensas	04/09/2023	59052.016195/2023-41	13/10/2023		311.441,99	311.441,99
		Restabelecimento	Chuvvas Intensas	04/09/2023	59052.016171/2023-92	16/10/2023		220.205,06	220.205,06
		Restabelecimento	Chuvvas Intensas	04/09/2023	59052.016162/2023-00	26/10/2023		74.987,98	74.987,98
		Restabelecimento	Chuvvas Intensas	04/09/2023	59052.016307/2023-64	03/11/2023		113.670,04	128.118,44
RS	Eldorado do Sul	Restabelecimento	Chuvvas Intensas	04/09/2023	59052.016228/2023-53			246.543,00	246.543,00
		Assistência	Chuvvas Intensas	06/09/2023	59052.016161/2023-57	29/09/2023		1.202.356,00	1.202.356,00
		Assistência	Chuvvas Intensas	04/09/2023	59052.016061/2023-21	09/09/2023		259.907,20	259.907,20
		Restabelecimento	Chuvvas Intensas	04/09/2023	59052.016077/2023-33	13/09/2023		134.015,93	134.015,93
		Restabelecimento	Chuvvas Intensas	04/09/2023	59052.016146/2023-17	13/10/2023		196.874,29	196.874,29
		Restabelecimento	Chuvvas Intensas	04/09/2023	59052.016150/2023-77	07/11/2023		376.016,26	376.016,26
		Restabelecimento	Chuvvas Intensas	04/09/2023	59052.016365/2023-98	13/11/2023		616.212,02	616.212,02
		Restabelecimento	Chuvvas Intensas	04/09/2023	59052.016178/2023-12	31/10/2023		16.086,00	16.086,00
		Assistência	Chuvvas Intensas	04/10/2023	59052.016306/2023-10	05/10/2023		26.911.299,20	26.911.299,20
		Assistência	Chuvvas Intensas	02/09/2023	59052.016138/2023-62	05/10/2023		309.025,00	309.025,00
RS	Encantado	Assistência	Chuvvas Intensas	06/09/2023	59052.016076/2023-99	09/09/2023		435.630,40	435.630,40
		Restabelecimento	Chuvvas Intensas	06/09/2023	59052.016082/2023-46	14/09/2023		398.314,80	398.314,80
		Restabelecimento	Chuvvas Intensas	06/09/2023	59052.016230/2023-22	23/10/2023		1.588.449,00	1.588.449,00
		Restabelecimento	Chuvvas Intensas	06/09/2023	59052.016209/2023-27	26/10/2023		32.000,00	32.000,00
		Assistência	Chuvvas Intensas	03/09/2023	59052.016488/2023-29	08/11/2023		3.906.000,00	455.702,10
		Recuperação	Chuvvas Intensas	05/09/2023	59053.011256/2023-74	16/10/2023		52.127,34	52.127,34
		Restabelecimento	Chuvvas Intensas	05/09/2023	59052.016234/2023-19	07/11/2023		47.965,25	47.965,25
		Restabelecimento	Chuvvas Intensas	04/09/2023	59052.016126/2023-38	03/10/2023		26.003,02	26.003,02
		Restabelecimento	Chuvvas Intensas	04/09/2023	59052.016127/2023-82	13/10/2023		781.200,00	781.200,00
		Recuperação	Chuvvas Intensas	05/09/2023	59053.011191/2023-67	19/10/2023		109.397,56	109.397,56
RS	Imigrante	Restabelecimento	Chuvvas Intensas	05/09/2023	59052.016573/2023-97	23/11/2023			
		Restabelecimento	Chuvvas Intensas	05/09/2023	59052.016573/2023-97	23/11/2023			
		Restabelecimento	Chuvvas Intensas	05/09/2023	59052.016573/2023-97	23/11/2023			
		Restabelecimento	Chuvvas Intensas	05/09/2023	59052.016573/2023-97	23/11/2023			
		Restabelecimento	Chuvvas Intensas	05/09/2023	59052.016573/2023-97	23/11/2023			
		Restabelecimento	Chuvvas Intensas	05/09/2023	59052.016573/2023-97	23/11/2023			
		Restabelecimento	Chuvvas Intensas	05/09/2023	59052.016573/2023-97	23/11/2023			
		Restabelecimento	Chuvvas Intensas	05/09/2023	59052.016573/2023-97	23/11/2023			
		Restabelecimento	Chuvvas Intensas	05/09/2023	59052.016573/2023-97	23/11/2023			
		Restabelecimento	Chuvvas Intensas	05/09/2023	59052.016573/2023-97	23/11/2023			





MINISTÉRIO DA
INTEGRAÇÃO E DO
DESENVOLVIMENTO
REGIONAL



CICLONE III - APROVADOS - 30/11/2023

UF	Beneficiário	Descritivo	Desastre	Data Desastre	Número Processo	Data Autorização	Aprovado (R\$)	Empenhado (R\$)	Pago (R\$)
RS	Lajeado	Assistência	Chuvvas Intensas	05/09/2023	59052.016085/2023-80	13/09/2023		1.372.870,00	1.372.870,00
RS	Lajeado	Restabelecimento	Chuvvas Intensas	04/09/2023	59052.016079/2023-22	11/09/2023		435.630,40	435.630,40
RS	Lajeado do Bugre	Assistência	Granizo	03/09/2023	59052.016090/2023-92	13/09/2023		42.416,00	42.416,00
		Assistência	Chuvvas Intensas	04/09/2023	59052.016129/2023-71	20/09/2023		65.450,00	65.450,00
		Restabelecimento	Chuvvas Intensas	04/09/2023	59052.016130/2023-04	27/09/2023		11.070,00	11.070,00
RS	Marau	Recuperação	Chuvvas Intensas	04/09/2023	59053.011294/2023-93	16/10/2023		891.000,00	
		Restabelecimento	Chuvvas Intensas	04/09/2023	59052.016140/2023-31	26/10/2023		136.964,60	136.964,60
		Assistência	Chuvvas Intensas	04/09/2023	59052.016118/2023-91	18/09/2023		50.872,00	50.872,00
		Restabelecimento	Chuvvas Intensas	04/09/2023	59052.016125/2023-93	27/09/2023		20.770,44	20.770,44
		Restabelecimento	Chuvvas Intensas	04/09/2023	59052.016219/2023-62	13/10/2023		25.594,66	25.594,66
		Restabelecimento	Chuvvas Intensas	04/09/2023	59052.016203/2023-50	23/10/2023		81.936,76	81.936,76
RS	Mato Castelhano	Restabelecimento	Chuvvas Intensas	04/09/2023	59052.016445/2023-43	03/11/2023		20.165,04	20.165,04
		Assistência	Chuvvas Intensas	05/09/2023	59052.016060/2023-86	09/09/2023		1.076.160,00	1.076.160,00
		Restabelecimento	Chuvvas Intensas	05/09/2023	59052.016084/2023-35	13/09/2023		217.815,20	217.815,20
		Restabelecimento	Chuvvas Intensas	06/09/2023	59052.016181/2023-28	03/10/2023		310.808,33	310.808,33
		Restabelecimento	Chuvvas Intensas	06/09/2023	59052.016169/2023-13	13/10/2023		1.033.918,48	1.033.918,48
		Recuperação	Chuvvas Intensas	03/09/2023	59053.011271/2023-12	05/10/2023		250.000,00	
RS	Muliterno	Assistência	Chuvvas Intensas	03/09/2023	59052.016544/2023-25	08/11/2023		9.516,00	9.516,00
		Recuperação	Enxurradas	04/09/2023	59053.011131/2023-44	15/09/2023		723.060,00	
		Restabelecimento	Enxurradas	04/09/2023	59052.016097/2023-12	03/11/2023			114.283,91
		Assistência	Alagamentos	04/09/2023	59052.016066/2023-53	09/09/2023		91.970,00	91.970,00
		Restabelecimento	Alagamentos	04/09/2023	59052.016087/2023-79	14/09/2023		121.275,60	121.275,60
		Restabelecimento	Alagamentos	04/09/2023	59052.016149/2023-42	27/09/2023		318.801,14	318.801,14
		Restabelecimento	Alagamentos	04/09/2023	59052.016173/2023-81	03/10/2023		82.598,04	82.598,04
RS	Nova Bassano	Restabelecimento	Chuvvas Intensas	04/09/2023	59052.016148/2023-06	13/10/2023		96.800,92	96.800,92
		Restabelecimento	Enxurradas	04/09/2023	59052.016122/2023-50	03/11/2023		248.478,22	248.478,22
RS	Nova Prata	Restabelecimento	Enxurradas	04/09/2023	59052.016152/2023-66	27/09/2023		27.810,96	27.810,96
		Restabelecimento	Enxurradas	04/09/2023	59052.016180/2023-83	13/10/2023		20.438,18	20.438,18
RS	Parai	Restabelecimento	Enxurradas	04/09/2023	59052.016188/2023-40	13/10/2023		256.477,22	256.477,22
RS	Passo Fundo	Recuperação	Chuvvas Intensas	04/09/2023	59053.011393/2023-17	16/11/2023		584.907,61	
RS	Pinheiro Machado	Assistência	Chuvvas Intensas	07/09/2023	59052.016326/2023-91	26/10/2023		9.640,00	9.640,00
RS	Rio Grande	Assistência	Chuvvas Intensas	08/09/2023	59052.016668/2023-19	28/11/2023		326.400,00	



Autenticar documento em <https://camarasempapel.cmsandre.sp.gov.br/autenticidade> com o identificador 3100320033003600320034003A00540052004100, Documento assinado digitalmente conforme MP nº 2.200-2/2001, que instituiu a Infra-estrutura de Chaves Públicas Brasileira - ICP-Brasil.



MINISTÉRIO DA
INTEGRAÇÃO E DO
DESENVOLVIMENTO
REGIONAL



CICLONE III - APROVADOS - 30/11/2023

UF	Beneficiário	Descrição	Desastre	Data Desastre	Número Processo	Data Autorização	Aprovado (R\$)	Empenhado (R\$)	Pago (R\$)
RS	Roca Sales	Assistência	Chuvvas Intensas	04/09/2023	59052.016062/2023-75	09/09/2023		2.365.250,00	2.365.250,00
RS	Sagrada Família	Restabelecimento	Chuvvas Intensas	04/09/2023	59052.016086/2023-24	13/09/2023		395.531,20	395.531,20
		Restabelecimento	Chuvvas Intensas	03/09/2023	59052.016388/2023-01	03/11/2023		10.318,10	10.318,10
		Assistência	Chuvvas Intensas	04/09/2023	59052.016070/2023-11	10/09/2023		53.600,00	53.600,00
		Restabelecimento	Chuvvas Intensas	04/09/2023	59052.016095/2023-15	14/09/2023		204.431,20	204.431,20
		Restabelecimento	Chuvvas Intensas	04/09/2023	59052.016407/2023-91	13/11/2023		403.251,21	403.251,21
		Restabelecimento	Chuvvas Intensas	04/09/2023	59052.016322/2023-11	29/11/2023		271.860,98	
		Recuperação	Chuvvas Intensas	04/09/2023	59053.011251/2023-41	05/10/2023		776.921,61	
		Assistência	Chuvvas Intensas	04/09/2023	59052.016139/2023-15	16/10/2023		16.017,00	16.017,00
		Restabelecimento	Chuvvas Intensas	04/09/2023	59052.016215/2023-84	23/10/2023		37.508,76	37.508,76
		Assistência	Chuvvas Intensas	03/09/2023	59052.016091/2023-37	15/09/2023		126.766,00	126.766,00
		Restabelecimento	Chuvvas Intensas	04/09/2023	59052.016198/2023-85	23/10/2023		64.540,74	64.540,74
		Restabelecimento	Enxurradas	04/09/2023	59052.016131/2023-41	31/10/2023		19.323,92	19.323,92
		Assistência	Chuvvas Intensas	03/10/2023	59052.016411/2023-59	13/11/2023		473.671,24	473.671,24
		Restabelecimento	Granizo	04/09/2023	59052.016466/2023-69	07/11/2023		112.987,75	112.987,75
		Assistência	Chuvvas Intensas	04/09/2023	59052.016092/2023-81	13/09/2023		132.920,00	132.920,00
		Assistência	Vendaval	03/09/2023	59052.016093/2023-26	16/10/2023		101.400,00	101.400,00
		Restabelecimento	Vendaval	03/09/2023	59052.016099/2023-01	23/10/2023		298.312,20	298.312,20
		Recuperação	Vendaval	03/09/2023	59053.011392/2023-64	21/11/2023	32.445,756,16		
		Restabelecimento	Chuvvas Intensas	04/09/2023	59052.016159/2023-88	03/11/2023		208.235,87	208.235,87
		Recuperação	Chuvvas Intensas	04/09/2023	59053.011311/2023-26	21/11/2023		627.176,70	
		Assistência	Chuvvas Intensas	06/09/2023	59052.016069/2023-97	13/09/2023		88.000,00	88.000,00
		Assistência	Chuvvas Intensas	06/09/2023	59052.016075/2023-44	13/09/2023		37.728,00	37.728,00
		Assistência	Chuvvas Intensas	06/09/2023	59052.016072/2023-19	13/09/2023		162.000,00	162.000,00
		Restabelecimento	Granizo	04/10/2023	59052.016685/2023-48	23/11/2023		35.717,00	35.717,00
		Assistência	Inundações	16/10/2023	59052.016577/2023-75	13/11/2023		60.702,18	60.702,18
		Restabelecimento	Chuvvas Intensas	03/09/2023	59052.016133/2023-30	21/09/2023		51.660,81	51.660,81
		Recuperação	Chuvvas Intensas	03/09/2023	59053.011255/2023-20	16/10/2023		806.034,44	
		Assistência	Chuvvas Intensas	04/09/2023	59052.016067/2023-06	11/09/2023		989.858,17	989.858,17
		Restabelecimento	Chuvvas Intensas	04/09/2023	59052.016089/2023-68	14/09/2023		237.481,80	237.481,80

Aprovados não empenhados e Aprovados empenhados:

R\$ 35.302.077,51 R\$ 78.355.491,38

R\$ 113.657.568,89



Autenticar documento em <https://camarasempapel.cmsandre.sp.gov.br/autenticidade> com o identificador 3100320033003600320034003A00540052004100, Documento assinado digitalmente conforme MP nº 2.200-2/2001, que institui a Infra-estrutura de Chaves Públicas Brasileira - ICP-Brasil.



MINISTÉRIO DA
INTEGRAÇÃO E DO
DESENVOLVIMENTO
REGIONAL



CHUVAS INTENSAS - NOVEMBRO - APROVADOS - 30/11/2023

UF	Beneficiário	Descritivo	Desastre	Data Desastre	Número Processo	Data Autorização	Aprovado (R\$)	Empenhado (R\$)	Pago (R\$)
RS	São Sebastião do Cai	Assistência	Inundações	18/11/2023	59052.016964/2023-10	28/11/2023	1.392.870,00		
RS	São Sebastião do Cai	Restabelecimento	Inundações	18/11/2023	59052.017366/2023-50	29/11/2023	711.312,00		
							R\$ 2.104.182,00	R\$ 2.104.182,00	R\$ 0,00

Aprovados não empenhados e Aprovados empenhados:

R\$

2.104.182,00

2.104.182,00

R\$

0,00





Autenticar documento em <https://camarasempapel.cmsandre.sp.gov.br/autenticidade>
com o identificador 3100320033003600320034003A00540052004100, Documento assinado
digitalmente conforme MP n° 2.200-2/2001, que institui a Infra-estrutura de Chaves Públicas
Brasileira - ICP-Brasil.